1º/01 – Boletim epidemiológico: 14.401 casos de Covid-19; 13.202 já recuperadas e 224 óbitos

Date : 01-01-2021

Vitória da Conquista registrou, em 1º de janeiro, o total de 14.401 casos confirmados da Covid-19, sendo que 13.202 deles são de pessoas já recuperadas. Outros 975 pacientes diagnosticados com a doença continuam em processo de recuperação (35 internados e 940 em tratamento domiciliar) e 224 moradores do município evoluíram para óbito.

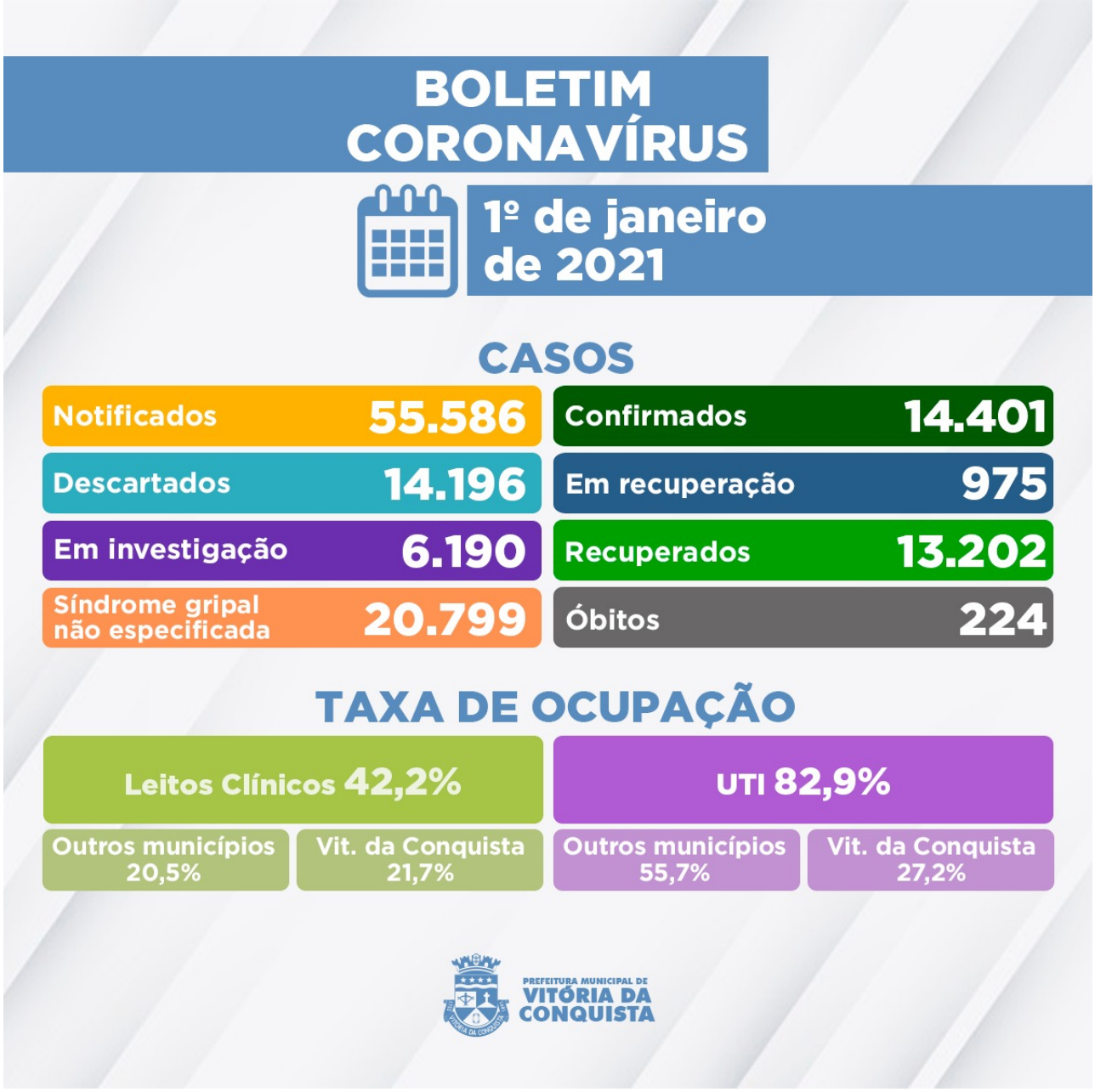

Segunda a Secretaria Municipal de Saúde, até esta sexta-feira, foram registradas 55.586 notificações, dos quais 14.196 casos foram descartados e 20.799 apresentaram síndrome gripal não especificada.

Do total de notificações, ainda há 6.190 casos que aguardam classificação final, sendo que 5.795 aguardam por investigação laboratorial e 395 casos aguardam resultado de exame RT-PCR (LACEN Estadual).

Ocupação dos leitos – Dos 153 leitos da rede SUS (83 enfermarias e 70 de UTI) disponíveis para tratamento de pacientes confirmados ou com suspeita de infecção pelo novo Coronavírus, 93 estão ocupados por pacientes que, além de Vitória da Conquista, são residentes dos municípios de:

ARACATU,
BARRA DA ESTIVA,

BARRA DO CHOÇA,
BELO CAMPO,
BOQUIRA,
BRUMADO,
CAETANOS,
CÂNDIDO SALES,
CORDEIROS,
FIRMINO ALVES,
GUANAMBI,
IBICOARA,
IBIPITANGA,
IGUAÍ,
ITAPETINGA,
ITORORÓ,
ITUAÇU,
IUIU,
JACARACI,
JÂNIO QUADROS,
JUSSIAPE,
LAGOA REAL,
LICÍNIO DE ALMEIDA,
LIVRAMENTO DE NOSSA SENHORA,
MACARANI,
MACAÚBAS,
MALHADA,
NOVA CANAÃ,
PINDAÍ,
PIRIPÁ,
RIO DO ANTÔNIO,
RIO DO PIRES,
TANHAÇU,
TANQUE NOVO E
URANDI.

Clique aqui para acessar o Boletim epidemiológico completo.

Call Center – A Secretaria Municipal de Saúde disponibiliza um Call Center para tirar dúvidas da população sobre a Covid-19 e atender pessoas que apresentem sintomas suspeitos.
? Telefones fixos:(77) 3429-3468/3429-3469/3429-3470
? Celulares:(77) 98834-9988 / 98834-9900 / 98834-9977 / 98834-9911 / 98856-4242 / 98856-4452 / 98856-3722/ 98825-5683/ 98834-8484
? Call Center Noturno:(77) 98856-3397/98856-5268
? Call Center do Trabalhador de Saúde:(77) 98809-2988 / 98809-2919 / 98809-2965