Projeto Saúde em Todo Lugar será na comunidade quilombola Lagoa de Vitorino

Date : 09-06-2023

A comunidade quilombola Lagoa de Vitorino, próximo ao povoado de Pedra Branca, receberá na próxima terça-feira (13), a caravana da Secretaria Municipal de Saúde com a 19ª edição do projeto Saúde em Todo Lugar, que levará uma ação com diversos serviços da Atenção Primária à Saúde para a comunidade da região.

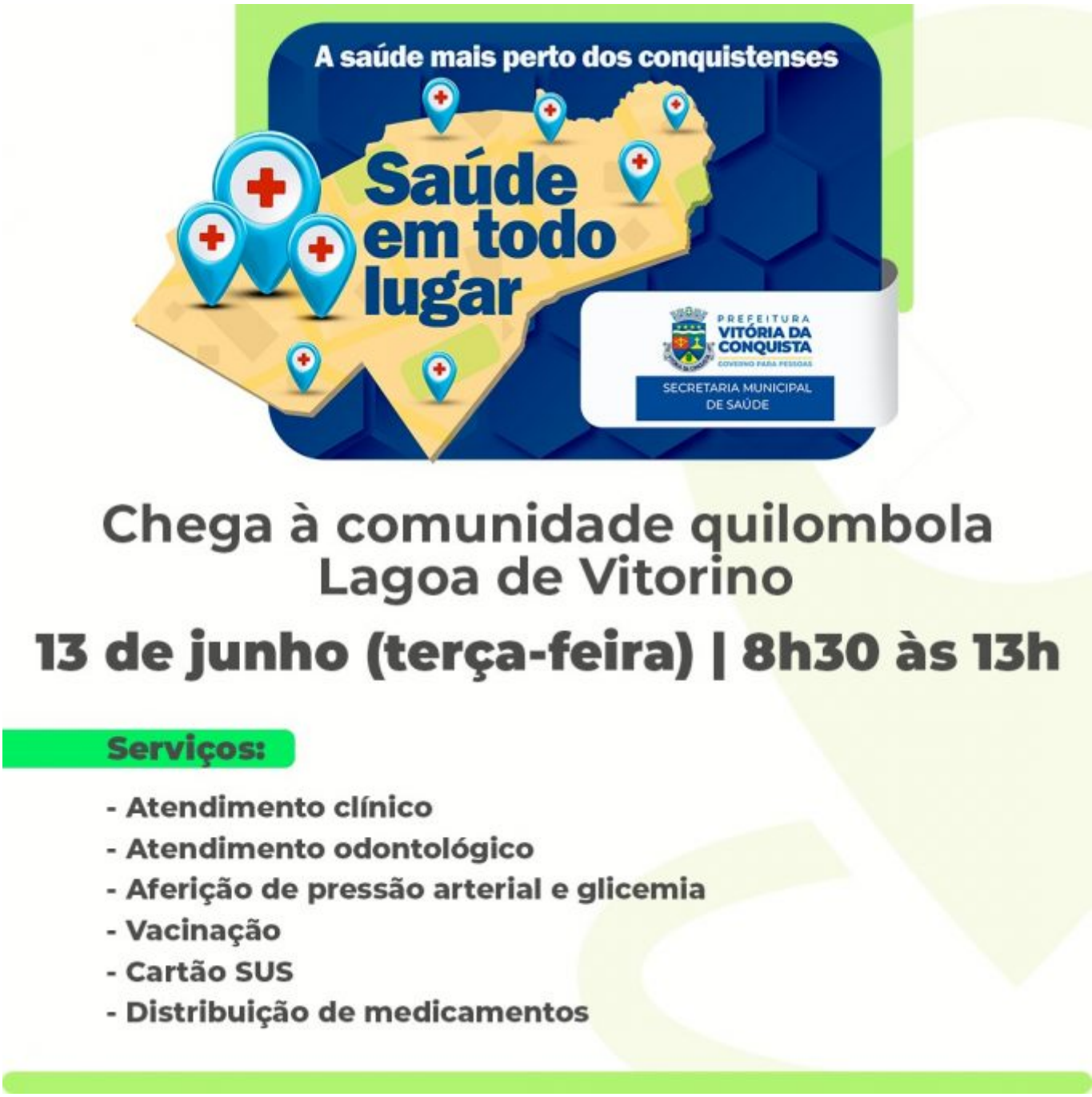

A ação será realizada de 8h30 às 13h, com atendimento clínico e odontológico, vacinação, cadastro e atualização do cartão SUS, distribuição de medicamentos e aferição de pressão arterial e glicemia.

Esta é a 19ª edição do Saúde em Todo Lugar, que vem ampliando o acesso aos serviços de saúde nos locais de mais difícil acesso, principalmente na zona rural do município. A caravana já passou pelas localidades de Lagoa de José Luís, Bate-Pé, Limeira, Lagoa de Maria Clemência, Caiçara, Cabeceira, José Gonçalves, Assentamento Zumbi dos Palmares, Itapirema, Cercadinho, Queimadas, Iguá, Baixa do Muquém, condomínios residenciais Vila Sul e Vila Bonita, Assentamento Santa Marta e Dantelândia.

Todos os moradores da região estão convidados a participar da ação.