19/10 - Boletim epidemiológico: terceiro dia sem óbitos por Covid-19 no município

Date : 19-10-2020

Até esta segunda-feira (19), foram registrados em Conquista 9.232 casos confirmados da Covid-19. Mais 104 pessoas receberam alta do tratamento, aumentando para 8.639 recuperados. Outros 424 pacientes permanecem em recuperação (27 internados e 397 em tratamento domiciliar) e 169 evoluíram para óbito.

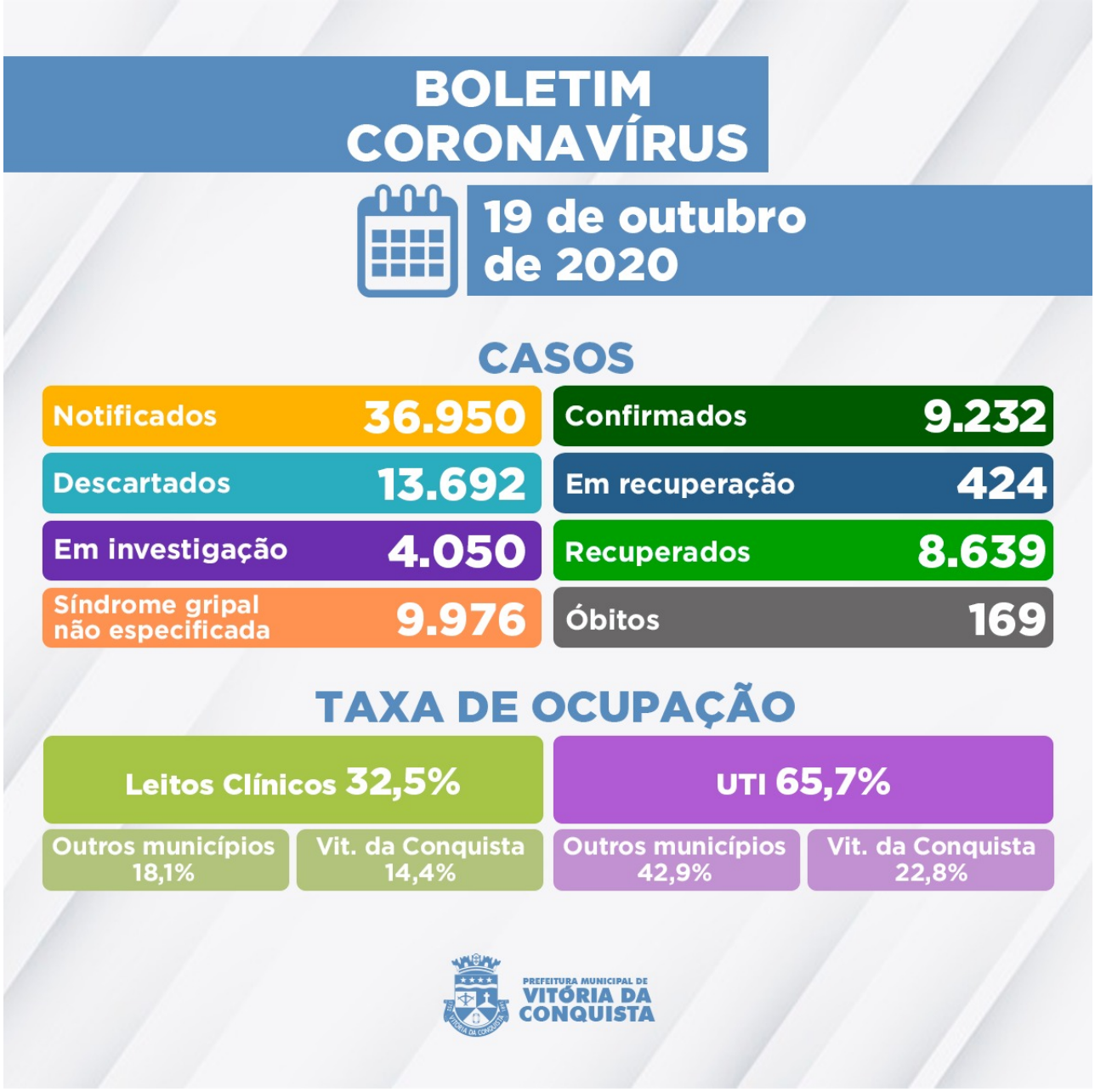

Seguem sob investigação 4.050 casos notificados com suspeita de Síndrome Gripal/Covid-19 que aguardam por classificação final (definição de caso como positivo, descartado ou Síndrome gripal não especificada). Destes, 3.342 esperam pela investigação laboratorial e 708 pelo resultado do exame RT-PCR – as amostras são encaminhadas para análise no Lacen Municipal e Estadual.

Ocupação dos leitos – Nesta segunda (19), em parte dos 153 leitos (83 enfermarias e 70 de UTI) disponíveis para tratamento de pacientes confirmados ou com suspeita de infecção pelo novo Coronavírus, estão internados **73 pacientes** que, além de Vitória da Conquista, são residentes dos municípios de:

• Anagé;
• Barra da Estiva;
• Barra do Choça;
• Boquira;

• Brumado;
• Condeúba;
• Cordeiros;
• Firmino Alves;
• Guanambi;
• Ibicuí;
• Itabuna;
• Itapetinga;
• Itaporanga d'Ajuda;
• Itororó;
• Jequié;
• Lafaiete Coutinho;
• Livramento de Nossa Senhora;
• Macarani;
• Macaúbas;
• Mortugaba;
• Nova Canaã;
• Paramirim;
• Planalto;
• Presidente Jânio Quadros;
• Riacho de Santana;
• Rio do Antônio;
• São Desidério.

Clique aqui para acessar o Boletim epidemiológico completo.

Call Center– A Secretaria Municipal de Saúde disponibiliza um Call Center para tirar dúvidas da população sobre a Covid-19 e atender pessoas que apresentem sintomas suspeitos.

- **Telefones fixos:**(77) 3429-3468/3429-3469/3429-3470
- **Celulares:**(77) 98834-9988 / 98834-9900 / 98834-9977 / 98834-9911 / 98856-4242 / 98856-4452 / 98856-3722/ 98825-5683/ 98834-8484
- **Call Center Noturno:**(77) 98856-3397/98856-5268
- **Call Center do Trabalhador de Saúde:**(77) 98809-2988 / 98809-2919 / 98809-2965