19/08 - Boletim epidemiológico: 91 pacientes faleceram por Covid-19; 385 seguem em recuperação

Date : 19-08-2020

Foram confirmados, nesta quarta-feira (19), o falecimento de três pacientes por complicações da Covid-19, aumentando para 91 o número de óbitos de moradores de Vitória da Conquista.

89º óbito – Mulher de 83 anos, moradora do bairro Campinhos, portadora de Hipertensão e Diabetes Melito; estava internada desde o dia 11 de agosto no Hospital Geral de Vitória da Conquista (HGVC), onde veio a falecer no dia 18 de agosto.

90º óbito – Mulher de 49 anos, moradora do bairro Ayrton Sena, portadora de Hipertensão e Obesidade; foi internada no Hospital Geral de Vitória da Conquista (HGVC) no dia 13 de agosto e veio a óbito no dia 19 de agosto.

91º óbito – Mulher de 69 anos, moradora do povoado de São Sebastião, portadora de Hipertensão e Doença renal crônica; estava internada desde o dia 11 de agosto no Hospital Geral de Vitória da Conquista (HGVC), onde veio a óbito no dia 19 de agosto.

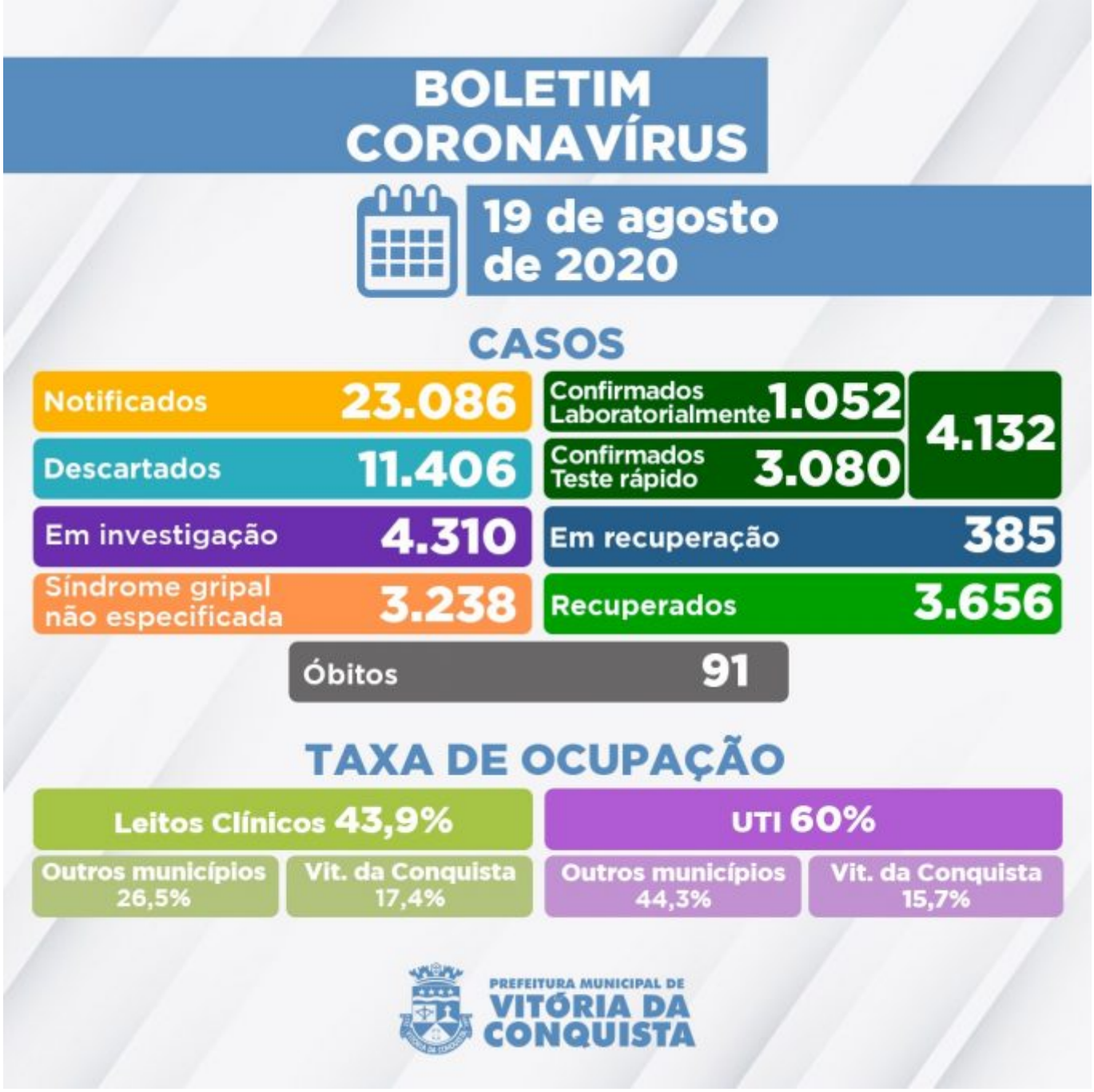

De acordo com o Boletim epidemiológico, hoje mais 162 pessoas foram diagnosticadas com Covid-19, chegando ao número total de 4.132 casos confirmados no município. Além disso, mais 175 pacientes receberam alta da recuperação, totalizando 3.656 recuperados. Outros 385 permanecem se recuperando – 28 internados e 357 em tratamento domiciliar.

4.310 casos notificados com suspeita ainda aguardam classificação final, sendo que 3.305 deles esperam por investigação laboratorial e 1.005 pelo resultado laboratorial de exame RT-PCR. Quanto ao estado de saúde desses pacientes, 3.321 estão recuperados da Síndrome Gripal, 969 estão com sintomas leves e permanecem em tratamento domiciliar, 19 pacientes estão hospitalizados e um foi a óbito por suspeita de contaminação pela Covid-19 (caso aguarda resultado da investigação laboratorial).

Ocupação dos leitos – A rede SUS do município disponibiliza, neste momento, 168 leitos (98

de enfermarias e 70 de UTI) para tratamento de pacientes confirmados ou com suspeita de Covid-19. Estão internados, nesta quarta (19), 85 pacientes de Vitória da Conquista e de outros 28 municípios:

- Cordeiros;
- Itapetinga;
- Nova Canaã;
- Itarantim;
- Barra do Choça;
- Planalto;
- Barra da Estiva;
- Maetinga;
- Potiraguá;
- Poções;
- Ibicuí;
- Tremedal;
- Aurelino Leal;
- Piripá;
- Itabuna;
- São João do Piauí-PI;
- Anagé;
- Wenceslau Guimarães;
- Gandu;
- Guanambi;
- Presidente Jânio Quadros;
- Caatiba;
- Itambé;
- Tanhaçu;
- Duque de Caxias-RJ;
- Malhada de Pedras;
- Ibipitanga;
- Carinhanha.

A Prefeitura de Vitória da Conquista lamenta, mais uma vez, por cada uma das pessoas falecidas pela doença e reforça sobre a necessidade da população manter as medidas de prevenção. Evite sair de casa sem necessidade e, sempre que sair, use máscaras e higienize mãos e objetos.

Clique para acessar o Boletim epidemiológico completo.

Call Center – A Secretaria Municipal de Saúde disponibiliza um Call Center para tirar dúvidas da população sobre a Covid-19 e atender pessoas que apresentem sintomas suspeitos.

• Novos telefones fixos: (77) 3429-3468/3429-3469/3429-3470
• Celulares: (77) 98834-9988/98834-9900/98834-9977/98834-9911/98856-4242/98856-4452/98856-3722/98825-5683/98834-8484
• Call Center Noturno: (77) 98856-3397/98856-5268
• Call Center do Trabalhador de Saúde: 77 98809-2988 / 77 98809-2919 / 77 98809-2965