19/05 - Boletim epidemiológico: 95 pessoas tiveram resultado positivo para Coronavírus em Conquista

Date : 19-05-2020

A Secretaria Municipal de Saúde acaba de divulgar o Boletim epidemiológico atualizado que informa a confirmação de 12 novos casos de Coronavírus nesta terça-feira (19), totalizando 95 pessoas infectadas pela doença em Vitória da Conquista, até o momento. Dos casos confirmados, 49 evoluíram para cura e 42 pacientes estão em recuperação, sendo que nove encontram-se hospitalizados e 33 estão em isolamento domiciliar. Além disso, foram registrados quatro óbitos por Covid-19 de pacientes do município.

O Lacen/Salvador também divulgou hoje o resultado do exame laboratorial do paciente que faleceu no dia 10 de maio e estava sendo investigado. O resultado deu negativo para Coronavírus.

Outros 777 casos foram descartados e 173 estão sendo investigados pela Secretaria Municipal de Saúde (50 aguardam resultado laboratorial e 123 aguardam coleta de amostra para exame). Quanto ao estado de saúde dos pacientes em investigação, sete estão internados em unidade hospitalar com quadro de Síndrome Gripal ou Síndrome Gripal Aguda Grave e 166 estão em isolamento domiciliar.

Desde o dia 27 de fevereiro de 2020, até às 17h desta segunda, o município já notificou 1.045 casos com suspeita clínica e epidemiológica de infecção pelo Novo Coronavírus.

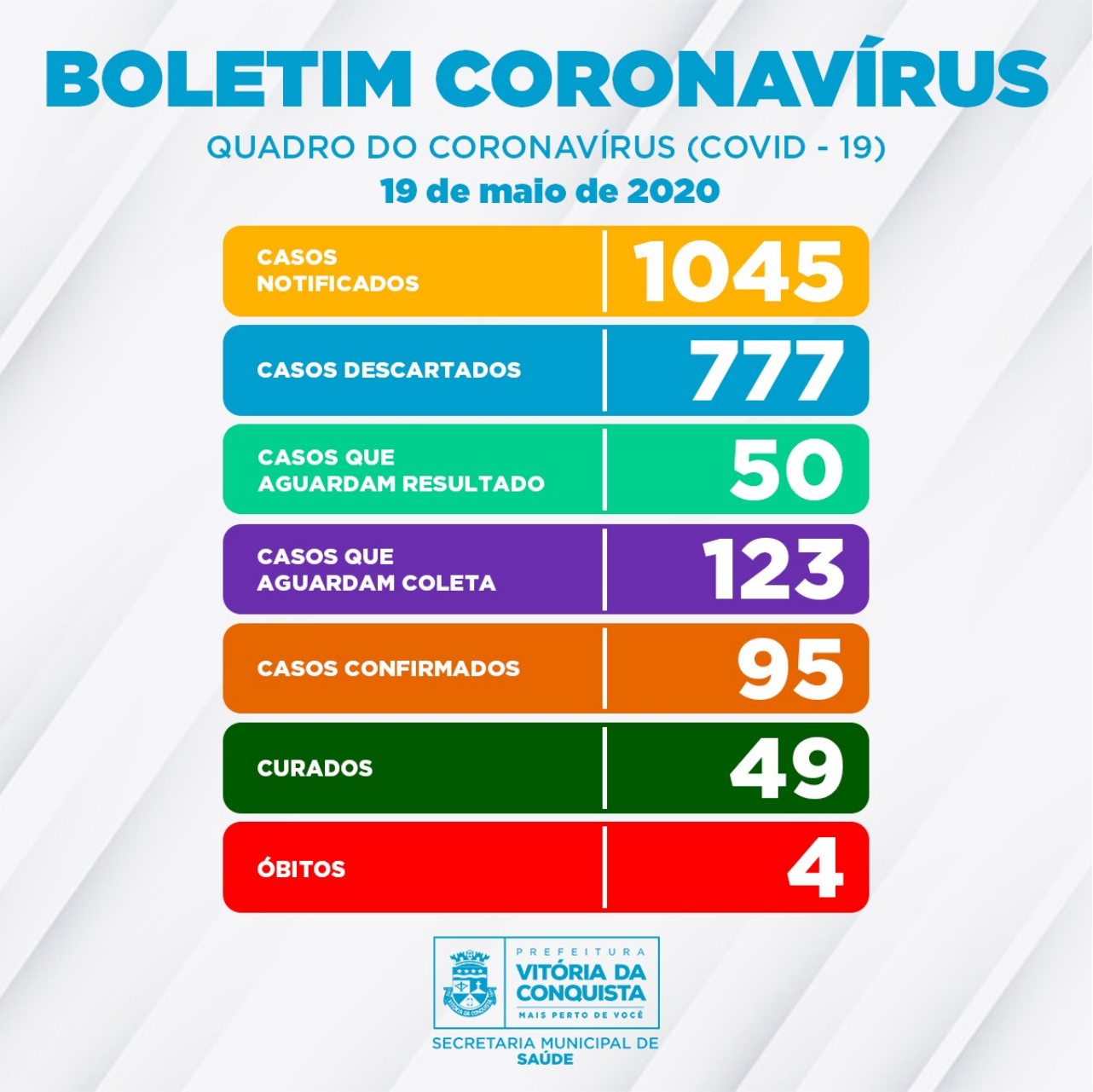

A Nota Técnica COE Saúde Nº 54 de 8 de abril de 2020, da Secretaria de Saúde do Estado, apresenta as definições operacionais que devem ser adotadas pelas equipes de Vigilância Epidemiológica do Estado para identificação e notificação dos casos de Covid-19.

Call Center – A Secretaria Municipal de Saúde disponibiliza um Call Center para tirar dúvidas da população sobre a Covid-19 e atender pessoas que apresentem febre de início súbito, acompanhada de tosse ou dor de garganta ou dificuldade respiratória, na ausência de outro diagnóstico específico. Em crianças com menos de 2 anos de idade, considera-se também a coriza e a obstrução nasal, na ausência de outro diagnóstico específico.

Contatos:

- Telefones fixos: (77) 3429-7451/3429-7434/3429-7436
- Celulares: (77) 98834-9988/98834-9900/98834-9977/98834-9911