19/05 – Boletim epidemiológico: 61 novos casos, 352 pessoas em recuperação e nenhum óbito registrado

Date : 19-05-2021

A Secretaria Municipal de Saúde (SMS) confirmou 61 novos casos de Covid-19 nesta quarta-feira (19), contabilizando 28.170 desde o início da pandemia, com 27.351 recuperados. Outras 352 pessoas estão em recuperação, com 69 internados em Vitória da Conquista e 283 em tratamento domiciliar.

Nenhum óbito de morador do município foi registrado e o total se manteve em 467.

Nesta quarta-feira (19), 2.337 casos notificados por suspeita de infecção pelo novo coronavírus aguardam classificação final por investigação clínico-epidemiológico e/ou laboratorial.

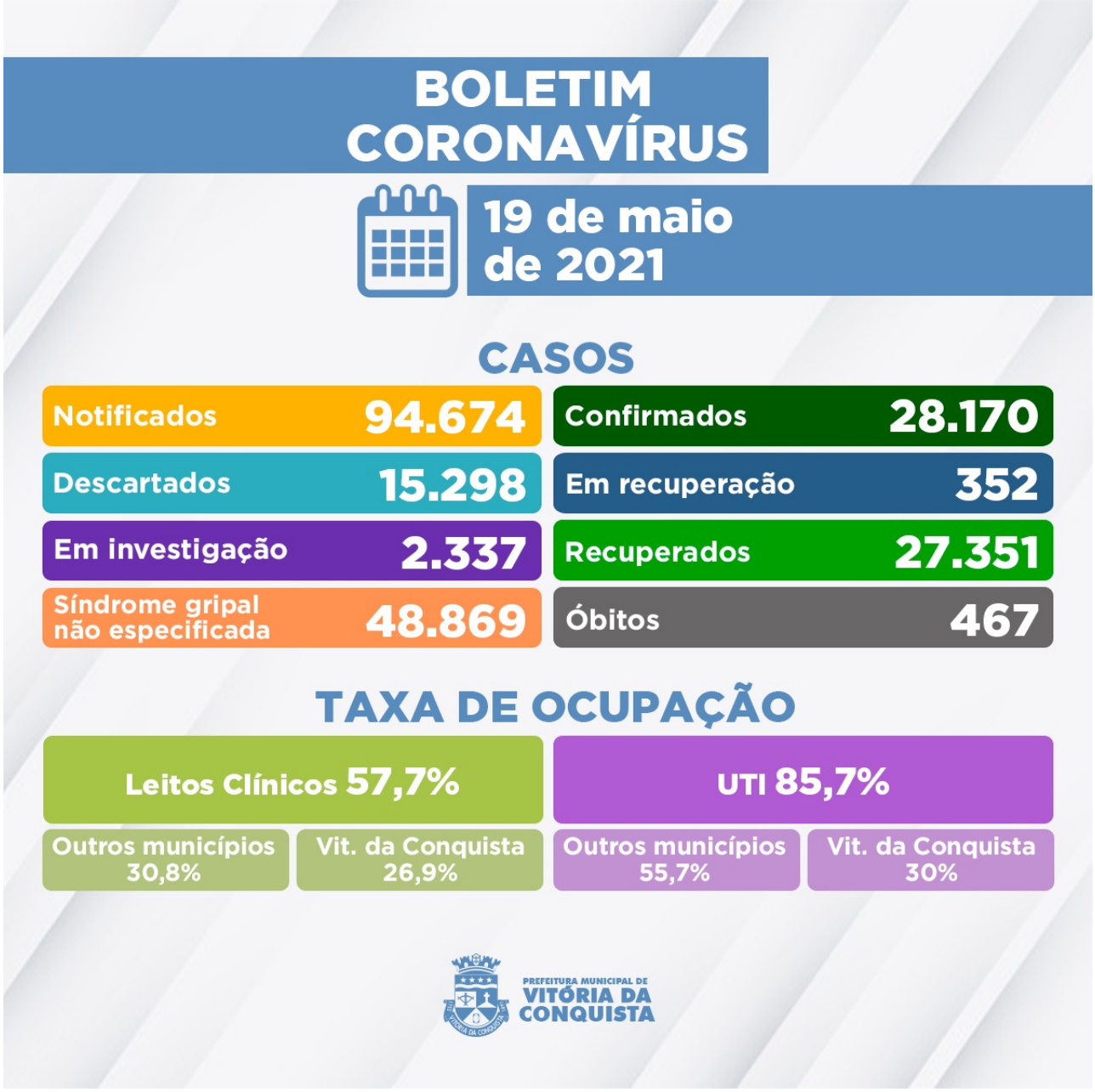

Ocupação de Leitos – Neste momento, 105 pacientes ocupam parte dos 148 leitos disponíveis (78 enfermarias e 70 leitos de UTI) na rede SUS para tratamento de pacientes com suspeita de ou confirmação de Covid-19.

Além de moradores de Vitória da Conquista, estão internados residentes dos seguintes municípios: Anagé, Barra da Estiva, Barra do Choça, Brumado, Caatiba, Cândido Sales, Carinhanha, Condeúba, Dom Basílio, Guanambi, Ibicoara, Iguaí, Itambé, Itapetinga, Lagoa Real, Livramento de Nossa Senhora, Macaúbas, Maetinga, Malhada de Pedras , Nova Canaã, Piripá, Planalto, Poções, Rio do Antônio e Tremedal, além de Canápolis-MG.

Clique aqui para acessar o boletim epidemiológico completo.

Call Center – A Secretaria Municipal de Saúde disponibiliza um Call Center para tirar dúvidas da população sobre a Covid-19 e atender pessoas que apresentem sintomas suspeitos.

Telefones fixos: (77) 3429-3468/3429-3469/3429-3470
Celulares: (77) 98834-9988 / 98834-9900 / 98834-9977 / 98834-9911 / 98856-4242 / 98856-4452 / 98856-3722/ 98825-5683/ 98834-8484
Call Center Noturno: (77) 98856-3397/98856-5268