19/03 – Boletim epidemiológico: 22.138 casos confirmados; 395 seguem em recuperação

Date : 19-03-2021

De acordo com o boletim epidemiológico desta sexta-feira (19), são contabilizados 22.138 casos confirmados de pessoas infectadas pela Covid-19 em Conquista. Desse total, 21.393 estão recuperados e 395 pacientes seguem em recuperação – 44 estão internados em Vitória da Conquista; quatro, em outros municípios; e 347 em tratamento domiciliar.

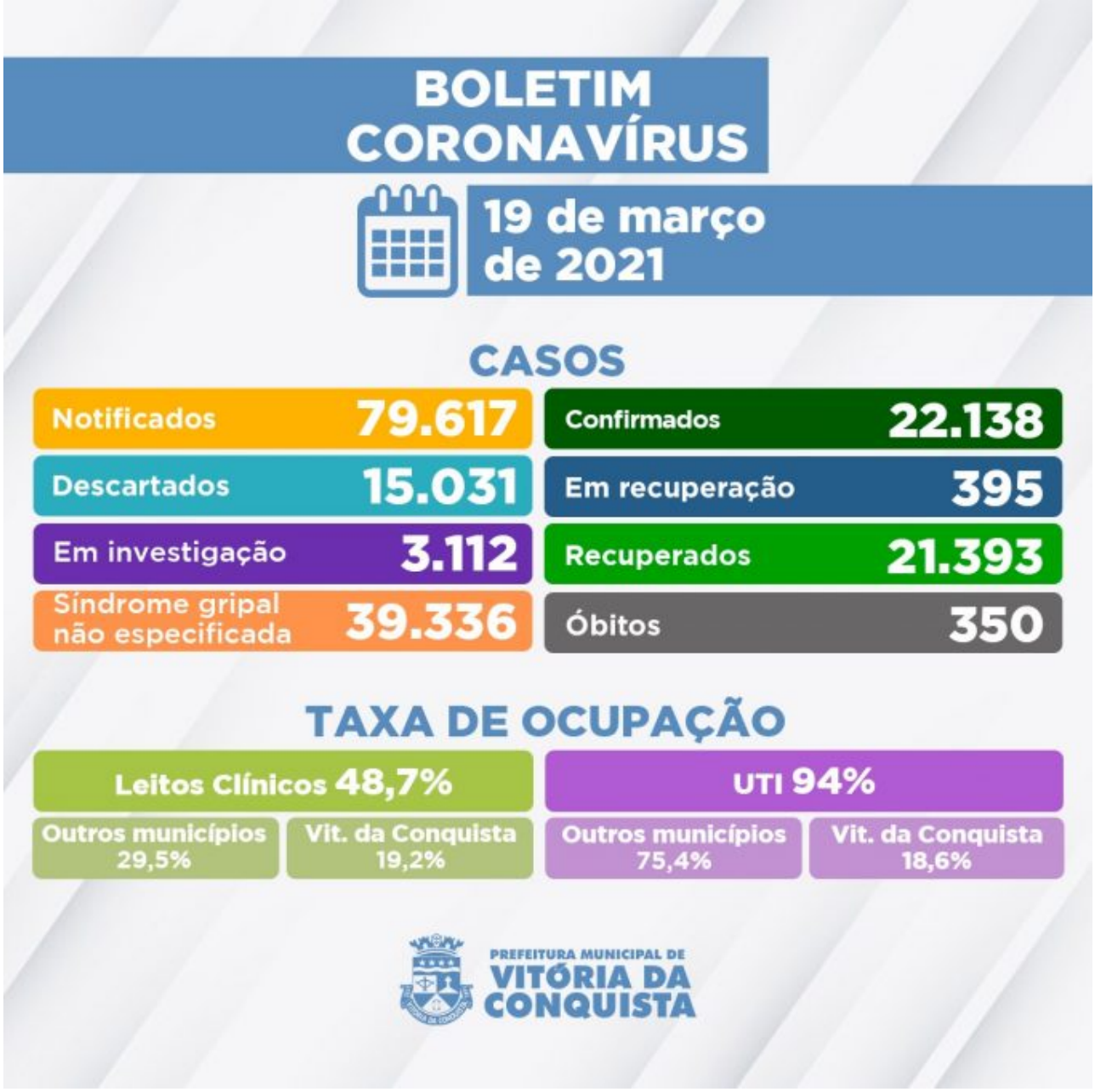

Outros 3.112 casos notificados por suspeita de infecção pela Covid aguardam classificação final por investigação clínico-epidemiológico e/ou laboratorial. A Secretaria de Saúde confirmou, nesta sexta (19), o falecimento de uma paciente por complicações causadas pela Covid, somando 350 óbitos de moradores do município.

350º óbito – Mulher de 89 anos, moradora do Centro da cidade, portador de Doença Cardiovascular Crônica. Foi internada no dia 12 de março na Unidade de Pronto Atendimento (UPA), onde veio a falecer no mesmo dia.

Ocupação de Leitos– Neste momento, 104 pessoas estão internadas em parte dos 148 leitos disponíveis (78 enfermarias e 70 leitos de UTI) na rede SUS para tratamento de pacientes confirmados ou com suspeita de infecção pelo novo Coronavírus. Além de moradores de Vitória da Conquista, estão internados residentes dos seguintes municípios:

Anagé;

Barra do Choça;
Belo Campo;
Brumado;
Caetanos;
Caetité;
Candiba;
Cândido Sales;
Caturama;
Condeúba;
Cordeiros;
Dom Basílio;
Érico Cardoso;
Guanambi;
Ibicuí;
Ibipitanga;
Iguaí;
Itabela;
Itambé;
Itapetinga;
Itarantim;
Jacaraci;
Licínio de Almeida;
Livramento de Nossa Senhora;
Macarani;
Macaúbas;
Maetinga;
Maiquinique;
Malhada;
Malhada de Pedras;
Mortugaba;
Paramirim;
Pradópolis;
Riacho de Santana;
Rio do Pires;
Tanhaçu;
Taperoá;
São Paulo-SP.

Clique aqui para acessar o Boletim epidemiológico completo.

Call Center– A Secretaria Municipal de Saúde disponibiliza um Call Center para tirar dúvidas da população sobre a Covid-19 e atender pessoas que apresentem sintomas suspeitos.

Telefones fixos:(77) 3429-3468/3429-3469/3429-3470
Celulares:(77) 98834-9988 / 98834-9900 / 98834-9977 / 98834-9911 / 98856-4242 / 98856-4452 / 98856-3722/ 98825-5683/ 98834-8484
Call Center Noturno:(77) 98856-3397/98856-5268
Call Center do Trabalhador de Saúde:(77) 98856-3345 / 98809-2919 / 98809-2965