19/01 - Boletim epidemiológico: 16.409 casos confirmados; 316 pessoas seguem em recuperação

Date : 19-01-2021

Com a atualização do boletim epidemiológico desta terça-feira (19), o município registrou o total de 16.409 casos confirmados da Covid-19, sendo que 15.845 deles são de pessoas já recuperadas.

Ainda estão em processo de recuperação 316 pacientes que ainda apresentam sintomas – 52 deles estão internados em Vitória da Conquista, quatro estão internados em outros municípios e 260 em tratamento domiciliar. Nesse período foram registrados 248 falecimentos de residentes do município.

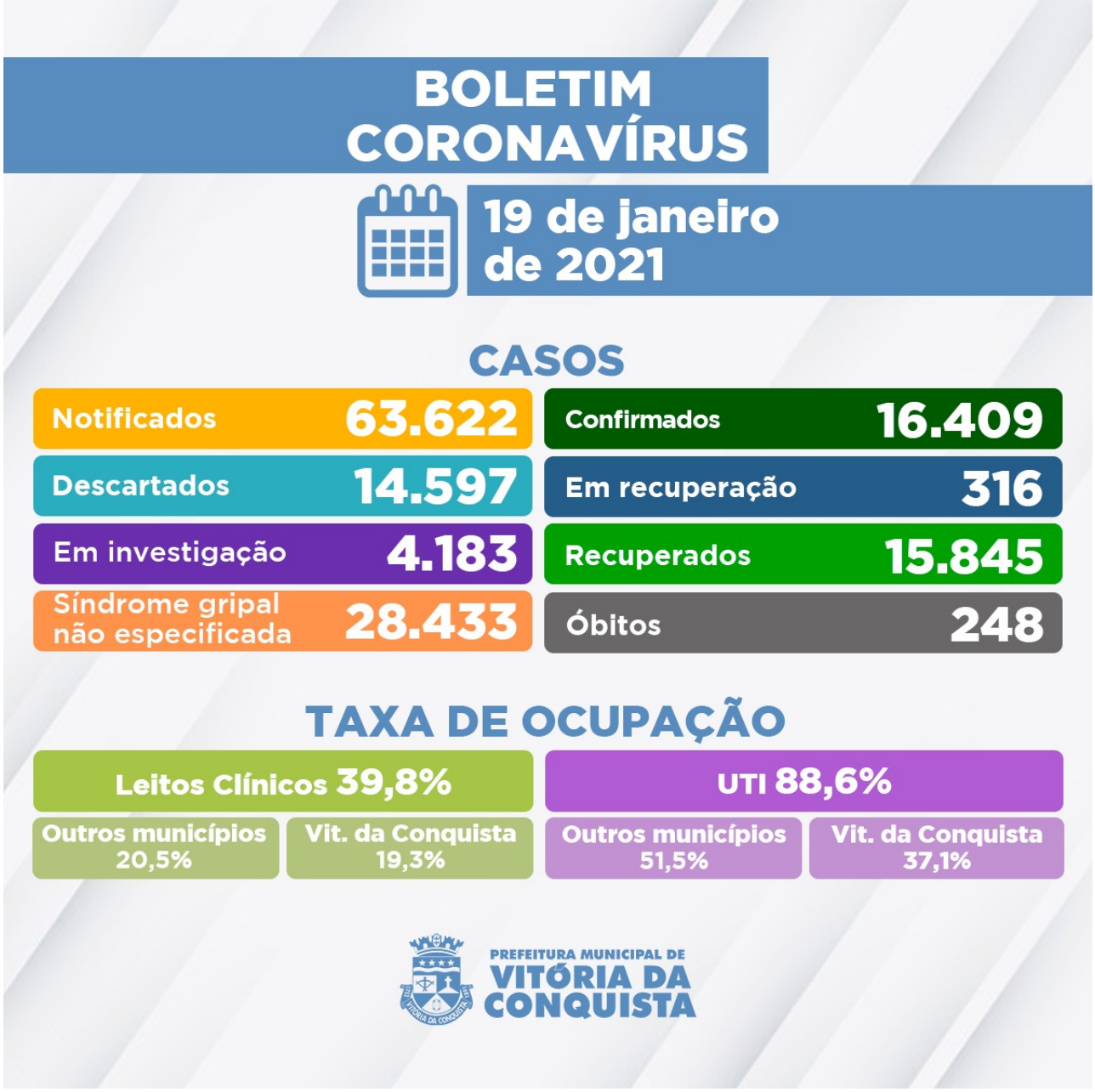

São investigados outros 4.183 casos notificados com suspeita de infecção pela Covid-19 que aguardam por classificação final, dos quais: 4.132 esperam pela investigação laboratorial e 51 pelo resultado do exame RT-PCR das amostras encaminhadas para análise no Lacen Estadual.

Ocupação de Leitos – Neste momento, 95 pacientes estão internados em parte dos 153 leitos disponíveis (83 enfermarias e 70 leitos de UTI) na rede SUS para tratamento de pacientes confirmados ou com suspeita de infecção pelo novo Coronavírus. Além de moradores de Vitória da Conquista, também estão internados residentes dos seguintes municípios:

- Barra da Estiva;
- Barra do Choça;
- Boquira;
- Brumado;
- Caculé;

- Caetanos;
- Caetité;
- Cândido Sales;
- Caraíbas;
- Caturama;
- Cordeiros;
- Guanambi;
- Ibicoara;
- Igaporã;
- Itabuna;
- Itambé;
- Itapetinga;
- Itarantim;
- Jacaraci;
- Jânio Quadros;
- Lagoa Real;
- Licínio de Almeida;
- Livramento de Nossa Senhora;
- Macarani;
- Malhada;
- Palmas de Monte Alto;
- Paramirim;
- Planalto;
- Poções;
- Rio do Pires;
- Tanhaçu;
- Tremedal;
- Franco da Rocha-SP;
- Jordânia-MG;
- Teófilo Otoni-MG.

Clique aqui para acessar o Boletim epidemiológico completo**.**

Call Center– A Secretaria Municipal de Saúde disponibiliza um Call Center para tirar dúvidas da população sobre a Covid-19 e atender pessoas que apresentem sintomas suspeitos.

- **Telefones fixos:**(77) 3429-3468/3429-3469/3429-3470
- **Celulares:**(77) 98834-9988 / 98834-9900 / 98834-9977 / 98834-9911 / 98856-4242 / 98856-4452 / 98856-3722/ 98825-5683/ 98834-8484
- **Call Center Noturno:**(77) 98856-3397/98856-5268
- **Call Center do Trabalhador de Saúde:**(77) 98809-2988 / 98809-2919 / 98809-2965