18/10 – Boletim epidemiológico: 29 pessoas testaram positivo para a Covid-19

Date : 18-10-2020

O Boletim Epidemiológico divulgado neste domingo (18) informa 29 novos casos de Covid 19 em Vitória da Conquista. O número de casos confirmados até hoje é 9.144.

Até o momento, 8.535 pessoas receberam alta do tratamento, 440 seguem em processo de recuperação (28 internados e 412 em tratamento domiciliar) e 169 faleceram por complicações causadas pela doença.

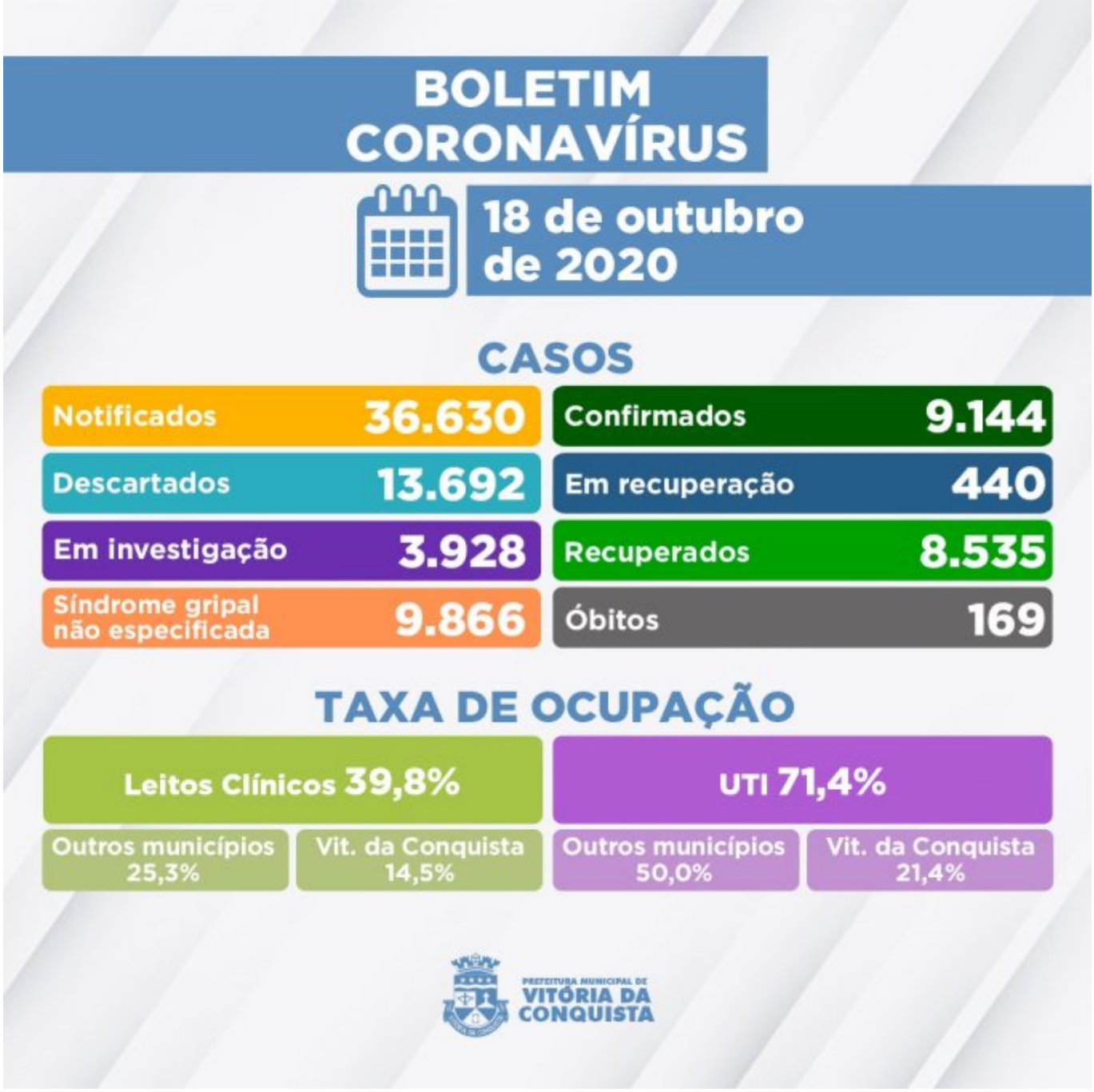

A Secretaria Municipal de Saúde investiga outros 3.928 casos. Desse total de pacientes, 3.105 esperam pela investigação laboratorial e 823 pelo resultado do exame RT-PCR das amostras que foram encaminhadas para análise no Lacen Municipal e Estadual. Além disso, o número de casos notificados que foram descartados chegou a 13.692.

Ocupação dos leitos– A rede SUS do município dispõe de 153 leitos (83 de enfermarias e 70 de UTI) para tratamento de pacientes confirmados ou com suspeita de infecção pelo novo Coronavírus. Neste momento, 83 pacientes estão internados nesses leitos, sendo eles residentes de Vitória da Conquista e dos municípios de:

• Anagé;
• Barra da Estiva;
• Barra do Choça;

• Boquira;
• Brumado;
• Caatiba;
• Caetanos;
• Condeúba;
• Cordeiros;
• Firmino Alves;
• Guanambi;
• Ibicoara;
• Ibicuí;
• Itabuna;
• Itapetinga;
• Itaporanga d'Ajuda;
• Itororó;
• Jaguaquara;
• Jequié;
• Lafaiete Coutinho;
• Livramento de Nossa Senhora;
• Macarani;
• Macaúbas;
• Nova Canaã;
• Paramirim;
• Planalto;
• Presidente Jânio Quadros;
• Riacho de Santana;
• São Desidério;
• Varginha - MG.

Clique aqui para acessar o Boletim epidemiológico completo.

Call Center– A Secretaria Municipal de Saúde disponibiliza um Call Center para tirar dúvidas da população sobre a Covid-19 e atender pessoas que apresentem sintomas suspeitos.
• Telefones fixos:(77) 3429-3468/3429-3469/3429-3470
• Celulares:(77) 98834-9988 / 98834-9900 / 98834-9977 / 98834-9911 / 98856-4242 / 98856-4452 / 98856-3722/ 98825-5683/ 98834-8484
• Call Center Noturno:(77) 98856-3397/98856-5268
• Call Center do Trabalhador de Saúde:(77) 98809-2988 / 98809-2919 / 98809-2965