18/08 - Boletim epidemiológico: 401 moradores de Vitória da Conquista seguem em recuperação

Date : 18-08-2020

Nesta terça-feira (18), 45 pessoas tiveram diagnóstico positivo para Covid-19 e mais 111 receberam alta da recuperação. Com isso, o município registra 3.970 casos confirmados, sendo 3.481 deles já recuperados, 401 que continuam em recuperação (28 internados e 373 em tratamento domiciliar) e 88 que evoluíram para óbito.

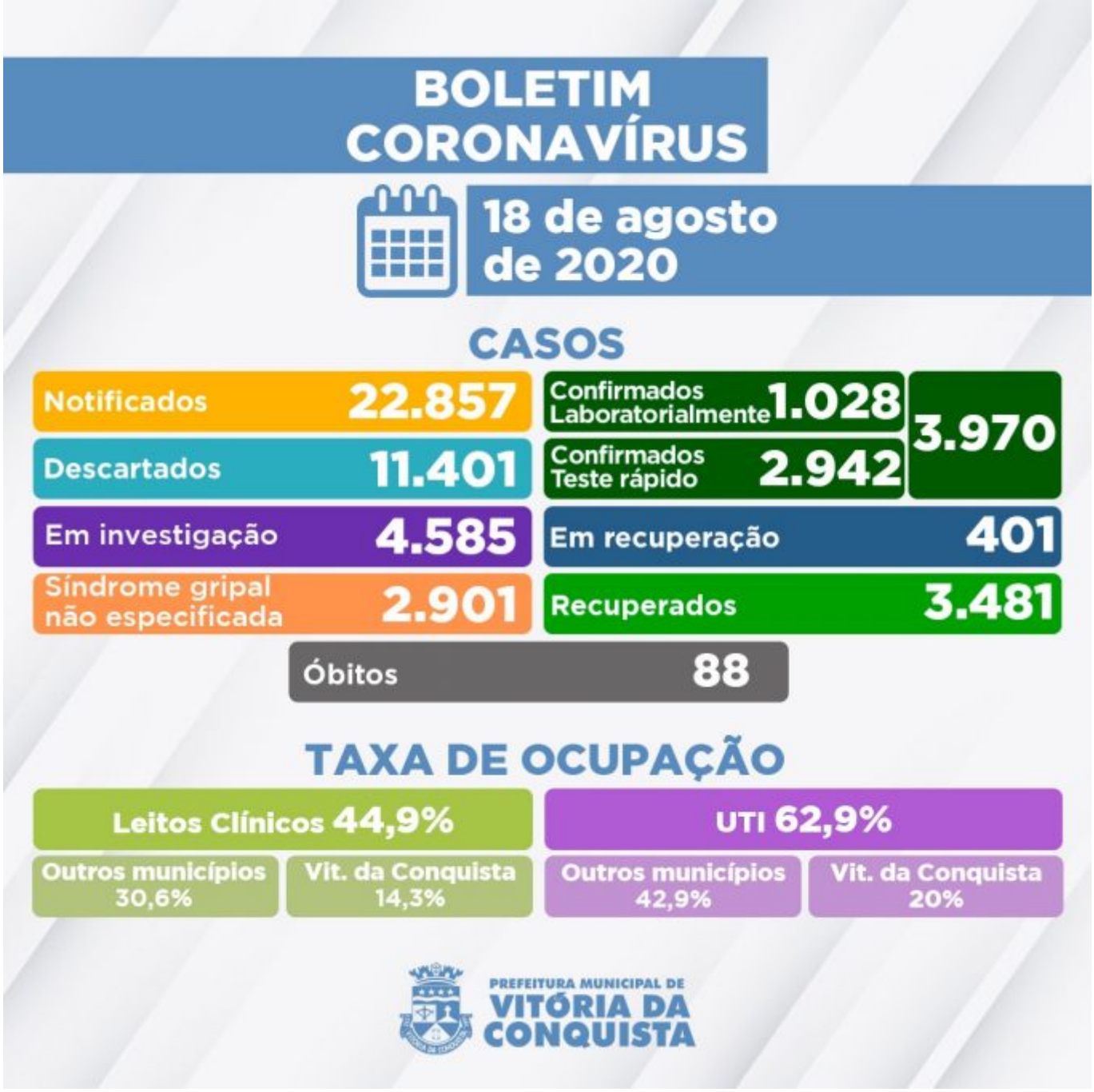

Seguem aguardando classificação final 4.585 casos suspeitos de Síndrome Gripal/Covid-19. Destes, 3.589 aguardam investigação laboratorial e 996 aguardam resultado laboratorial de exame RT-PCR.

Dos pacientes que aguardam investigação, 3.608 estão recuperados da Síndrome Gripal, 941 estão com sintomas leves de Síndrome Gripal e permanecem em tratamento domiciliar. Outros 35 pacientes estão hospitalizados e um foi a óbito por suspeita de contaminação pela Covid-19 e aguarda resultado da investigação laboratorial.

11.401 casos foram descartados para Covid-19, com 3.206 pessoas que tiveram resultado não detectável por meio de exame laboratorial RT-PCR e 8.195 pessoas testaram negativo em Teste Rápido.

Ocupação dos leitos – A rede SUS do município disponibiliza, neste momento, 168 leitos (98 de enfermarias e 70 de UTI) para tratamento de pacientes confirmados ou com suspeita de Covid-19. Hoje, estão internados 88 pacientes de Vitória da Conquista e de outros 29 municípios:

- Cordeiros;
- Itapetinga;
- Nova Canaã;
- Itarantim;
- Barra do Choça;
- Planalto;
- Barra da Estiva;
- Maetinga;
- Potiraguá;
- Poções;
- Ibicuí;
- Tremedal;
- Aurelino Leal;
- Piripá;
- Itabuna;
- São João do Piauí-PI;
- Anagé;
- Wenceslau Guimarães;
- Gandu;
- Guanambi;
- Presidente Jânio Quadros;
- Caatiba;
- Itambé;
- Caetanos;
- Tanhaçu;
- Duque de Caxias-RJ;
- Lagoa Real;
- Malhada de Pedras;
- Carinhanha.

Clique para acessar o Boletim epidemiológico completo.

Call Center – A Secretaria Municipal de Saúde disponibiliza um Call Center para tirar dúvidas da população sobre a Covid-19 e atender pessoas que apresentem sintomas suspeitos.

• Novos telefones fixos: (77) 3429-3468/3429-3469/3429-3470
• Celulares: (77) 98834-9988/98834-9900/98834-9977/98834-9911/98856-4242/98856-4452/98856-3722/98825-5683/98834-8484
• Call Center Noturno: (77) 98856-3397/98856-5268
• Call Center do Trabalhador de Saúde: 77 98809-2988 / 77 98809-2919 / 77 98809-2965