18/07 - Boletim epidemiológico: Secretaria de Saúde informa mais dois falecimentos por Covid-19

Date : 18-07-2020

*Boletim atualizado às 20h30 deste sábado (18).

Neste sábado (18), a Secretaria Municipal de Saúde divulgou o falecimento de duas pacientes diagnosticadas com infecção pela Covid-19 em Vitória da Conquista. O 26º óbito ocorreu na última quinta-feira, 16 de julho, e a Secretaria aguardava resultado da análise laboratorial da amostra coletada pós-morte. Trata-se de uma senhora de 73 anos, moradora do bairro Jardim Valéria, que possuía Diabetes Melito e Mieloma múltiplo. No dia 15 de julho, ela deu entrada na emergência do Hospital Geral de Vitória da Conquista (HGVC), onde veio a óbito no dia seguinte após agravamento do quadro de saúde.

A 27ª morte por Covid-19 ocorreu em domicílio também na última quinta-feira (16): Uma mulher de 43 anos, moradora do bairro Campinhos/Loteamento Jatobá, que tinha como fator risco a obesidade. A coleta de amostra para exame laboratorial RT-PCR foi feita pós-morte e o resultado foi liberado ontem (17), com resultado detectável para a infecção.

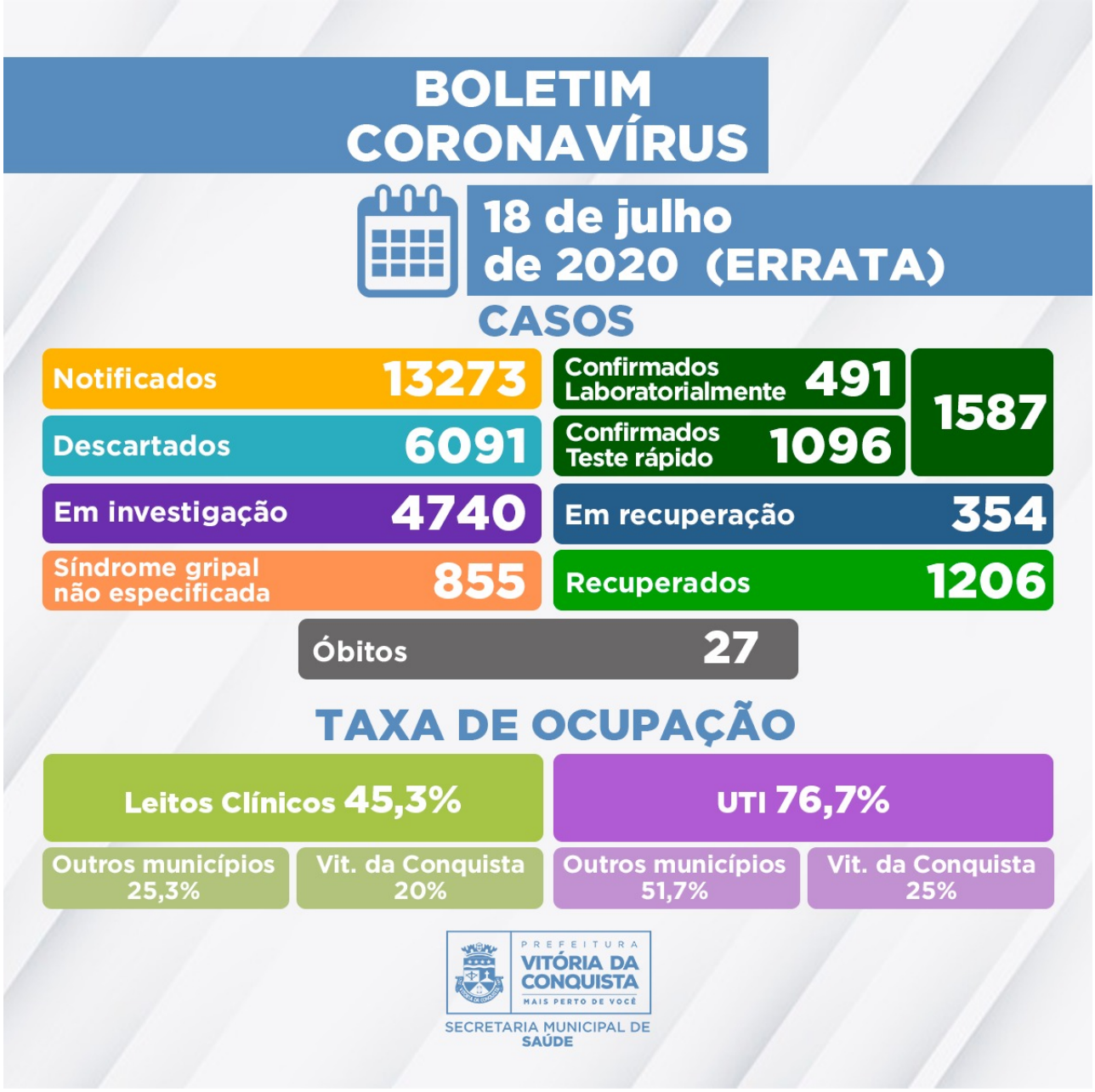

De acordo com o Boletim epidemiológico de hoje, foram confirmados 63 novos casos do Novo Coronavírus em Conquista, totalizando 1.587 confirmações, desde o início das notificações. 1.206 pessoas que se contaminaram já estão recuperadas e 354 seguem em recuperação – 31 internados e 323 em tratamento domiciliar.

4.470 casos notificados por Síndrome Gripal estão sob investigação e aguardam classificação final no sistema e-SUS Notifica, sendo que 4.170 possuem critérios de coleta para exame laboratorial ou Teste Rápido* e 570 pacientes aguardam resultado laboratorial de exame RT-PCR. Destes pacientes que são investigados, 1.481 apresentam sintomas leves de Síndrome Gripal e permanecem em tratamento domiciliar, 3.248 recuperaram-se da Síndrome Gripal e 10 pacientes estão hospitalizados. Além disso, a Secretaria aguarda resultado laboratorial de um paciente que foi a óbito por suspeita de contaminação por Covid-19.

Ocupação dos leitos – Estão disponíveis na rede SUS do município 135 leitos (75 enfermarias e 60 UTI) para tratamento da Covid-19. Neste momento, em 79 deles estão internados

pacientes de Vitória da Conquista e, a maior parte deles, por pacientes de outros 28 municípios: Ibicuí, Jequié, Firmino Alves, Ubatã, Cachoeira de Pajeú, Itapetinga, Cândido Sales, Potiraguá, Brumado, Carinhanha, Anagé, Jaguaquara, Planalto, Iguaí, Cocos, Itabela, Eunápolis, Itabuna, Belo Campo, Guanambi, Nova Canaã, Wenceslau Guimarães, Maiquinique, Poções, Pedra Azul, Guaratingua, Itambé e Caetité.

**Critérios estabelecidos pela* Nota Técnica COE Saúde Nº 54 de 8 de abril de 2020 (atualizada em 04 de junho de 2020)*, da Secretaria de Saúde do Estado.*

Call Center – A Secretaria Municipal de Saúde disponibiliza um Call Center para tirar dúvidas da população sobre a Covid-19 e atender pessoas que apresentem sintomas suspeitos.

- Telefones fixos: (77) 3429-7451/3429-7434/3429-7436
- Celulares: (77) 98834-9988/98834-9900/98834-9977/98834-9911