18/02 – Boletim epidemiológico: 408 pacientes se recuperam da Covid-19

Date : 18-02-2021

Até esta quinta-feira (18), Vitória da Conquista registra um total de 19.225 casos confirmados da Covid-19, sendo que 18.524 deles são de pessoas já recuperadas. Outros 408 pacientes diagnosticados com a doença continuam em processo de recuperação (41 internados em Vitória da Conquista, 2 em outros municípios e 365 estão em tratamento domiciliar) e 293 moradores do município evoluíram para óbito.

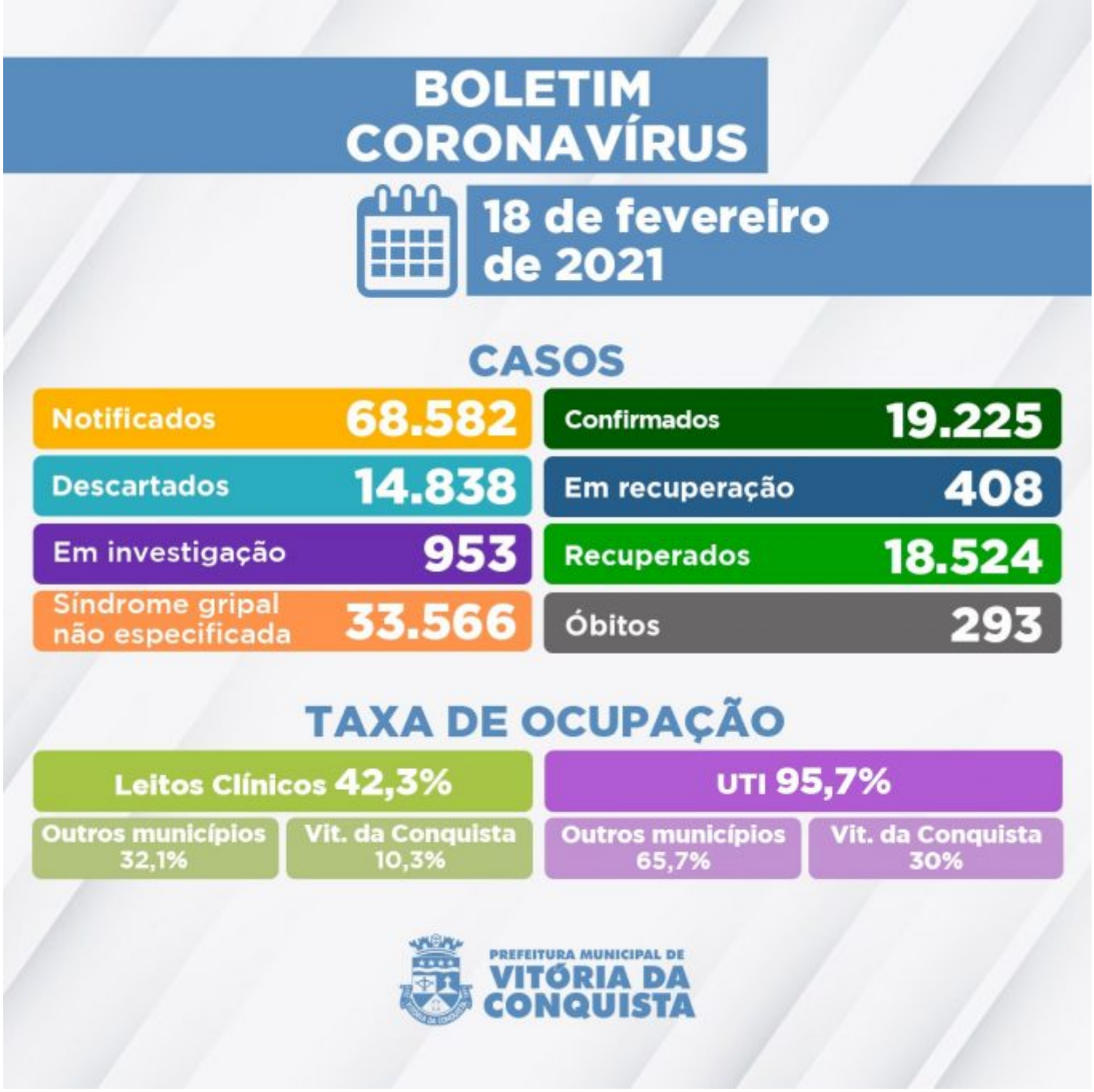

De acordo com a Secretaria Municipal de Saúde (SMS), até hoje, foram registradas 68.582 notificações, dos quais 14.838 casos foram descartados e 33.566 apresentaram síndrome gripal não especificada.

Deste total, ainda há 953 casos que aguardam classificação final, sendo que 927 aguardam por investigação laboratorial e 26 casos que aguardam resultado de exame RT-PCR (LACEN Estadual).

Nesta quinta-feira foi notificado um óbito.

293º óbito – Mulher de 85 anos, residente no bairro Ibirapuera, portadora de doença cardiovascular crônica, incluindo hipertensão arterial. Foi internado no dia 7 de fevereiro no Hospital Geral de Vitória da Conquista (HGVC), onde faleceu no dia 17 de fevereiro.

Ocupação de Leitos – Neste momento, 100 pacientes estão internados em parte dos 148 leitos disponíveis (78 enfermarias e 70 leitos de UTI) na rede SUS para tratamento de pacientes confirmados ou com suspeita de infecção pelo novo Coronavírus. Além de moradores de Vitória da Conquista, também estão internados residentes dos seguintes municípios:

Barra do Choça;
Bom Jesus da Lapa;
Brumado;
Caatiba;
Caculé;
Caetanos;
Caetité;
Cândido Sales;
Cordeiros;
Eunápolis;
Firmino Alves;
Guanambi;
Igaporã;
Itapetinga;
Ituaçu;
Jacaraci;
Jussiape;
Livramento de Nossa Senhora;
Macarani;
Macaúbas;
Maiquinique;
Malhada;
Malhada de Pedras;
Pindaí;
Planalto;
Poções;
Rio de Contas;
Sebastião Laranjeiras;
Tanhaçu;
Teixeira de Freitas;
Tremedal;
Cosmópolis – SP;
Goiânia – GO e
Almenara – MG.

Clique aqui para acessar o Boletim epidemiológico completo.

Call Center– A Secretaria Municipal de Saúde disponibiliza um Call Center para tirar dúvidas da população sobre a Covid-19 e atender pessoas que apresentem sintomas suspeitos.

Telefones fixos:(77) 3429-3468/3429-3469/3429-3470
Celulares:(77) 98834-9988 / 98834-9900 / 98834-9977 / 98834-9911 / 98856-4242 / 98856-4452 / 98856-3722/ 98825-5683/ 98834-8484
Call Center Noturno:(77) 98856-3397/98856-5268

Call Center do Trabalhador de Saúde:(77) 98809-2988 / 98809-2919 / 98809-2965