17/12 - Boletim epidemiológico: 791 pacientes se recuperam em tratamento domiciliar

Date : 17-12-2020

Até esta quinta-feira (17), a Secretaria Municipal de Saúde registrou no sistema e-SUS Notifica 13.181 casos confirmados da Covid-19. Desse total, 12.133 pessoas já se recuperaram da doença, 836 ainda apresentam sintomas e permanecem em recuperação (45 internados e 791 em tratamento domiciliar), e 212 evoluíram para óbito.

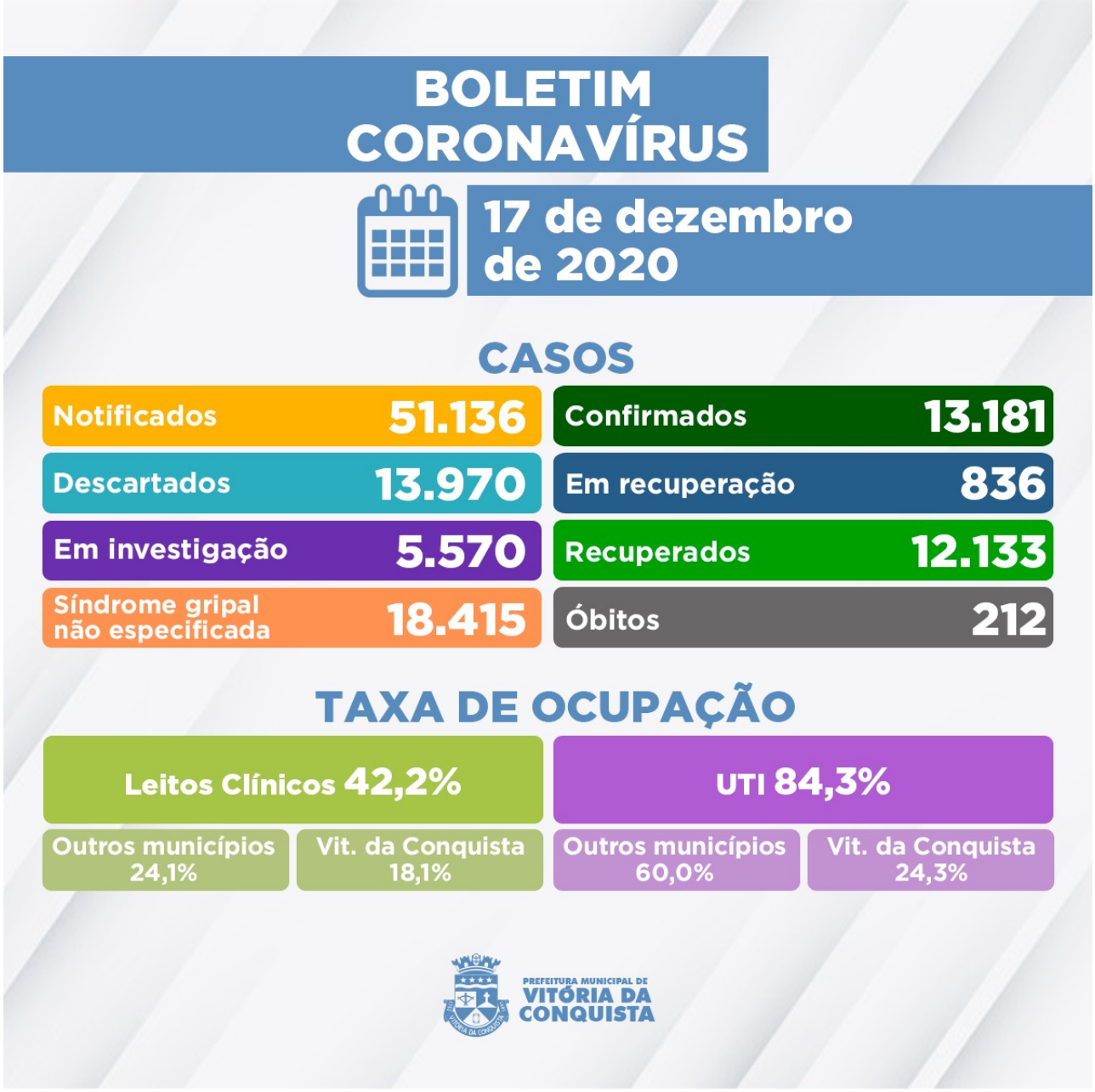

Outros 5.570 casos suspeitos de infecção pela Covid-19 estão sendo investigados e aguardam por classificação final, sendo que 5.242 deles esperam pela investigação laboratorial e 328 pelo resultado do exame RT-PCR – as amostras são encaminhadas para análise no Lacen Estadual.

Ocupação de Leitos – Atualmente, a rede hospitalar do SUS no município disponibiliza 153 leitos (70 de UTI e 83 enfermarias) para tratamento de pacientes confirmados ou com suspeita de infecção pela Covid-19. Neste momento, estão internados 94 pacientes, que além de Vitória da Conquista, são residentes municípios de:

- Aracatu;
- Barra da Estiva;
- Barra do Choça;
- Brumado;
- Caatiba;

- Cândido Sales;
- Cordeiros;
- Dom Basílio;
- Firmino Alves;
- Guanambi;
- Ibicoara;
- Iguaí;
- Itapetinga;
- Ituaçu;
- Iuiu;
- Lagoa Real;
- Livramento de Nossa Senhora;
- Macarani;
- Malhada;
- Nova Canaã;
- Paramirim;
- Planalto;
- Rio do Antônio;
- Tanhaçu.

Clique aqui para acessar o Boletim epidemiológico completo**.**

Call Center– A Secretaria Municipal de Saúde disponibiliza um Call Center para tirar dúvidas da população sobre a Covid-19 e atender pessoas que apresentem sintomas suspeitos.

- **Telefones fixos:**(77) 3429-3468/3429-3469/3429-3470
- **Celulares:**(77) 98834-9988 / 98834-9900 / 98834-9977 / 98834-9911 / 98856-4242 / 98856-4452 / 98856-3722/ 98825-5683/ 98834-8484
- **Call Center Noturno:**(77) 98856-3397/98856-5268
- **Call Center do Trabalhador de Saúde:**(77) 98809-2988 / 98809-2919 / 98809-2965