17/08 - Boletim epidemiológico: Conquista registra 88º falecimento de paciente por Covid-19

Date : 17-08-2020

Nesta segunda-feira (17), a Secretaria Municipal de Saúde foi informada do falecimento de um senhor de 85 anos, morador do bairro Guarani, portador de Hipertensão. Ele estava internado desde o dia 26 de julho no Hospital São Vicente, onde veio a óbito no dia 14 de agosto por complicações da Covid-19. Esse é o 88º óbito registrado em Vitória da Conquista.

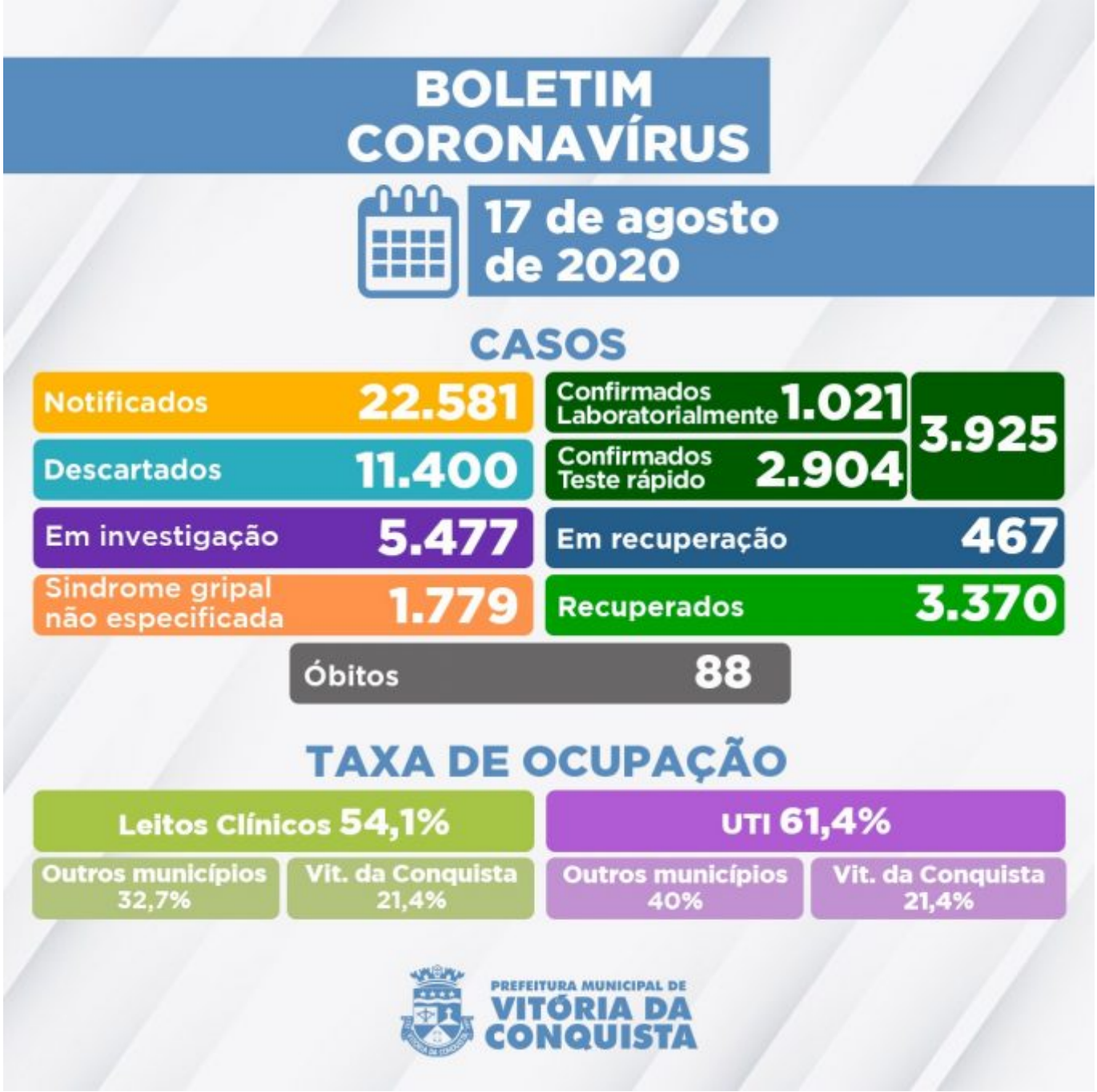

O boletim epidemiológico registra mais 89 pessoas diagnosticadas com a Covid-19, totalizando 3.925 casos confirmados no município, sendo que 3.370 são de pessoas já recuperadas e 467 permanecem em processo de recuperação (21 internados e 446 em tratamento domiciliar).

5.477 pessoas notificadas com suspeita de Síndrome Gripal/Covid-19 aguardam classificação final, das quais: 4.521 estão aguardando investigação laboratorial e 956 aguardam resultado laboratorial de exame RT-PCR. Desse total, 4.460 recuperaram-se da Síndrome Gripal, 991 estão com sintomas leves de Síndrome Gripal e permanecem em tratamento domiciliar. Outros 25 pacientes estão hospitalizados e um foi a óbito por suspeita de contaminação pela Covid-19 e aguarda resultado da investigação laboratorial.

Ocupação dos leitos– Atualmente, a rede SUS do município disponibiliza 168 leitos (98 de enfermarias e 70 de UTI) para tratamento de pacientes confirmados ou com suspeita de Covid-19. Nesta segunda (17), estão internados 96 pacientes de Vitória da Conquista e de outras 26 cidades:

- Cordeiros;
- Itapetinga;
- Nova Canaã;
- Itarantim;
- Barra do Choça;
- Planalto;
- Barra da Estiva;
- Maetinga;
- Potiraguá;
- Poções;
- Ibicuí;
- Tremedal;
- Aurelino Leal;
- Piripá;
- Itabuna;
- São João do Piauí-PI;
- Anagé;
- Wenceslau Guimarães;
- Brumado;
- Gandu;
- Guanambi;
- Presidente Jânio Quadros;
- Caatiba;
- Itambé;
- Caetanos;
- Tanhaçu.

A Prefeitura de Vitória da Conquista lamenta pelo falecimento do paciente e reforça sobre a necessidade da população manter as medidas de prevenção. Evite sair de casa sem necessidade e, sempre que sair, use máscaras e higienize mãos e objetos.

Clique para acessar o Boletim epidemiológico completo.

Call Center –A Secretaria Municipal de Saúde disponibiliza um Call Center para tirar dúvidas da população sobre a Covid-19 e atender pessoas que apresentem sintomas suspeitos.

- **Novos telefones fixos: (77) 3429-3468/3429-3469/3429-3470**
- **Celulares: (77) 98834-9988/98834-9900/98834-9977/98834-9911/98856-4242/98856-4452/98856-3722/98825-5683/98834-8484**
- **Call Center Noturno: (77) 98856-3397/98856-5268**