17/07 - Boletim epidemiológico: Nesta sexta, 205 pessoas se recuperaram e mais 159 testaram positivo para Covid-19

Date : 17-07-2020

O número de casos confirmados por Covid-19 no município chegou a 1.524, nesta sexta-feira (17). Mais 205 pessoas que testaram positivo recuperaram-se da doença, registrando o total de 1.171 pessoas recuperadas. Outros 328 pacientes permanecem em recuperação (27 internados e 301 em tratamento domiciliar) e 25 pessoas residentes do município evoluíram para óbito.

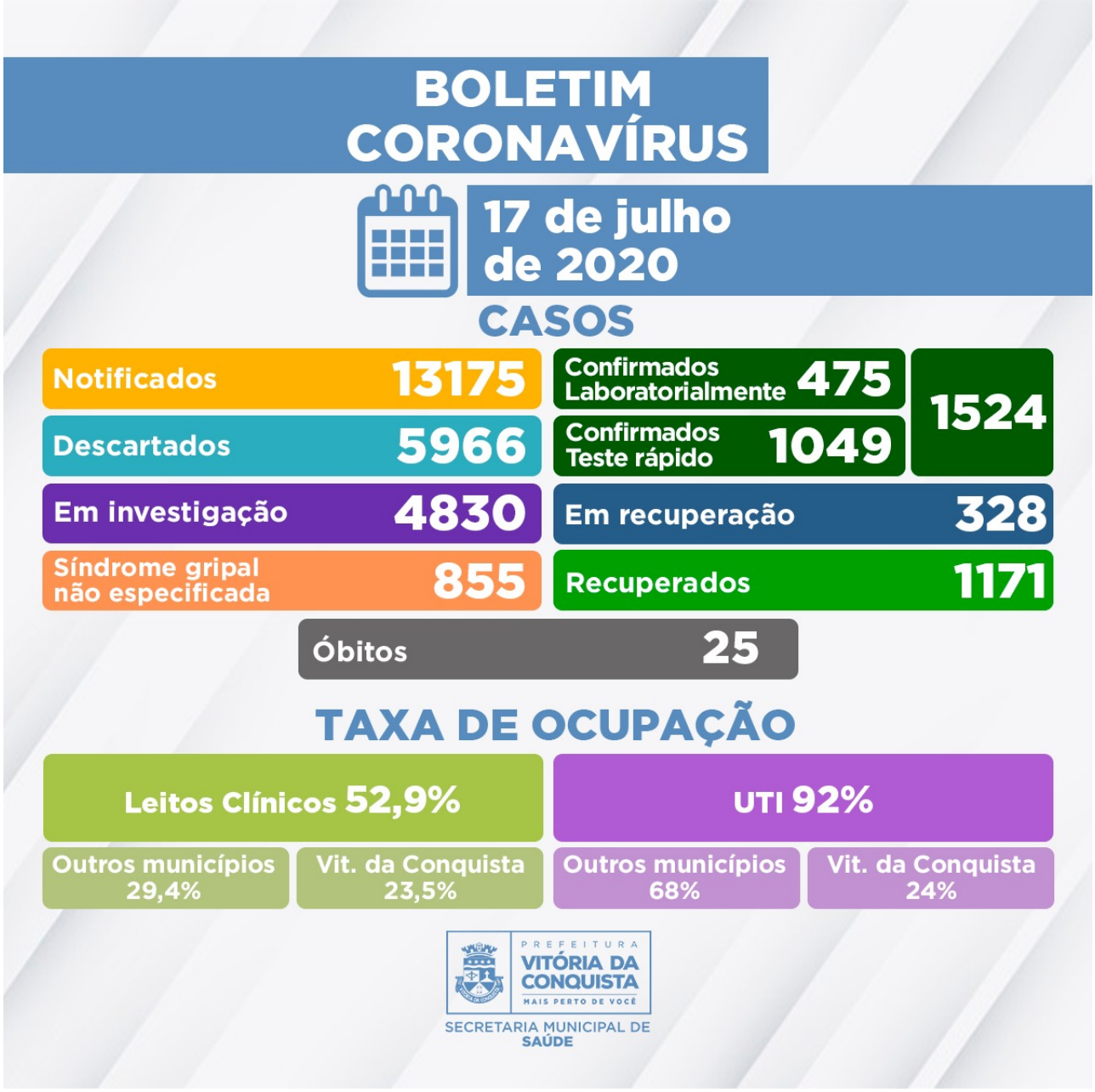

Ainda estão sendo investigados pela Secretaria de Saúde, 4.830 casos que aguardam classificação final no e-SUS Notifica. Destes, 4.119 possuem critérios de coleta para exame laboratorial ou Teste Rápido* e 711 pacientes aguardam resultado laboratorial de exame RT-PCR.

Quanto ao estado de saúde desses casos sob investigação, 1.586 apresentam sintomas leves de Síndrome Gripal e permanecem em tratamento domiciliar e 3.213 recuperaram-se da Síndrome Gripal. Outros 30 pacientes estão hospitalizados aguardando resultado de análise laboratorial e um foi a óbito por suspeita de contaminação por Covid-19. A Secretaria de Saúde aguarda a investigação laboratorial deste último caso.

Ocupação dos leitos – Nesta sexta (17), foram disponibilizados mais seis leitos clínicos, aumentando para 101 leitos disponibilizados pela rede SUS do município para tratamento da Covid-19, sendo 51 enfermarias e 50 leitos de UTI. Neste momento, 73 deles estão sendo ocupados por pacientes de Vitória da Conquista e, a maior parte deles, por pacientes de outros

28 municípios: Ibicuí, Jequié, Firmino Alves, Ubatã, Cachoeira de Pajeú, Itapetinga, Cândido Sales, Potiraguá, Brumado, Carinhanha, Anagé, Jaguaquara, Planalto, Iguaí, Cocos, Itabela, Eunápolis, Itabuna, Belo Campo, Guanambi, Nova Canaã, Wenceslau Guimarães, Maiquinique, Poções, Pedra Azul, Guaratingua, Itambé e Caetité.

Clique para acessar o Boletim epidemiológico completo.

**Critérios estabelecidos pela* Nota Técnica COE Saúde Nº 54 de 8 de abril de 2020 (atualizada em 04 de junho de 2020)*, da Secretaria de Saúde do Estado.*

Call Center – A Secretaria Municipal de Saúde disponibiliza um Call Center para tirar dúvidas da população sobre a Covid-19 e atender pessoas que apresentem sintomas suspeitos.

- Telefones fixos: (77) 3429-7451/3429-7434/3429-7436
- Celulares: (77) 98834-9988/98834-9900/98834-9977/98834-9911