17/05 - Boletim epidemiológico: dos 75 casos confirmados, 31 pessoas continuam em recuperação

Date : 17-05-2020

Com mais um resultado positivo divulgado neste domingo (17), Vitória da Conquista registra 75 casos confirmados do Novo Coronavírus. Dos pacientes infectados, 40 evoluíram para cura, quatro para óbito e 31 ainda estão em recuperação (cinco estão hospitalizados e 26 em isolamento domiciliar). As informações são do Boletim epidemiológico atualizado diariamente pela Secretaria Municipal de Saúde.

Até às 17h de hoje, foram notificados 973 casos suspeitos de Coronavírus no município. 740 já foram descartados e 158 pacientes estão sendo investigados – 45 aguardam resultado laboratorial e 113 aguardam coleta de amostra para exame laboratorial. Destes, nove encontram-se internados em unidade hospitalar com quadro de Síndrome Gripal ou Síndrome Gripal Aguda Grave, 148 estão em isolamento domiciliar. Além disso, um paciente que foi a óbito no dia 10 de maio por suspeita de Covid-19, ainda aguarda a divulgação do resultado laboratorial pelo Lacen/Salvador.

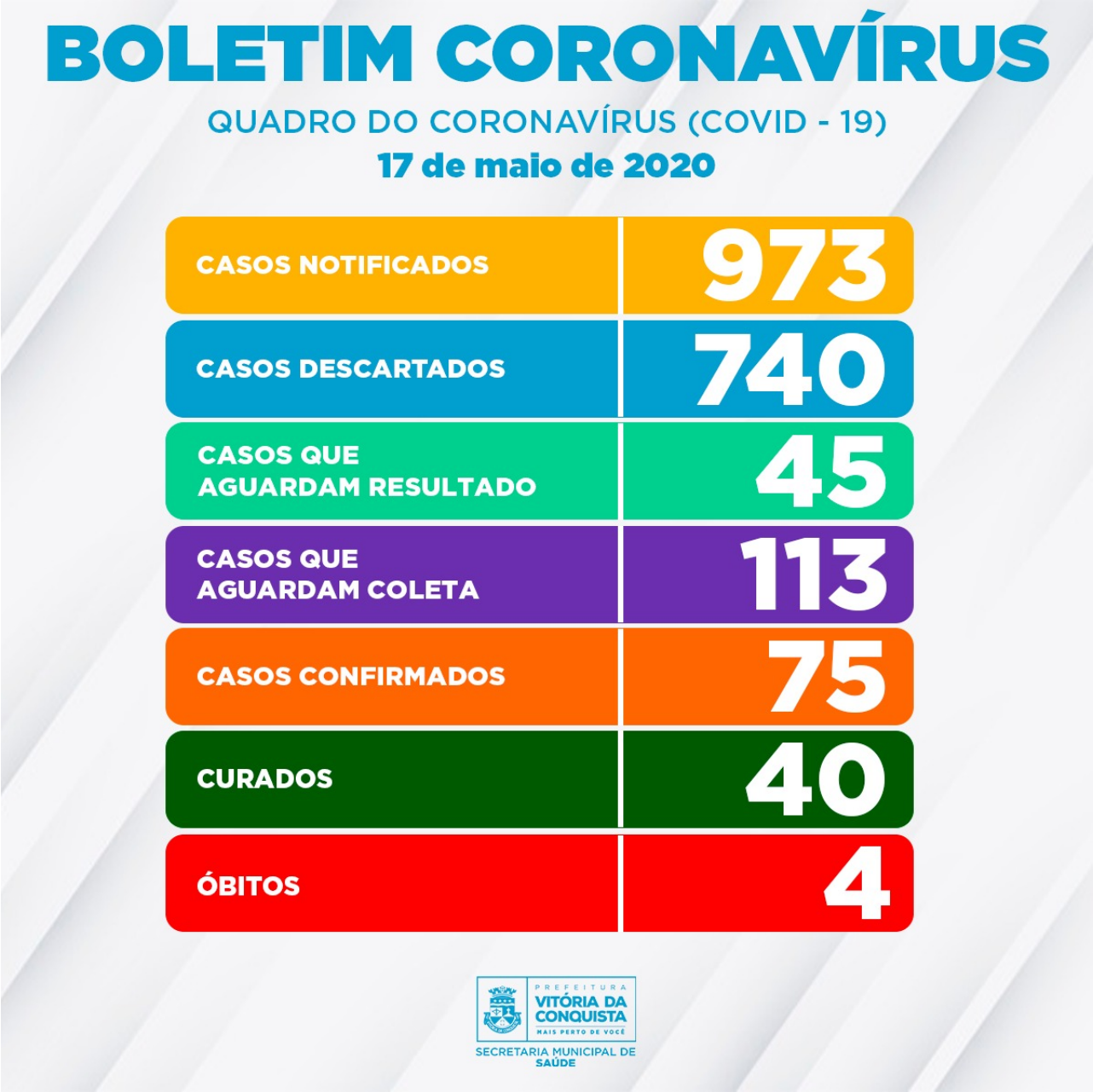

Os pacientes que testaram positivo para Coronavírus são residentes de 26 bairros do município: Bela Vista, Kadija, Jurema, Cruzeiro, Jardim Valéria, Pedrinhas, Morada dos Pássaros, Cidade Maravilhosa, Sumaré, Guarani, Santa Cruz, São Vicente, Centro, Campinhos, Brasil, Patagônia, Recreio, Alto Maron, Urbis VI, Boa Vista, Vila América, Candeias, Primavera, Lagoa das Flores, Vila Serrana e Ibirapuera.

Desde o dia 20 de março, a transmissão do novo coronavírus é considerada comunitária em todo o território nacional e, por esse motivo, as definições operacionais passaram a ser definidas na Atualização da Nota Técnica COE Saúde Nº 54 de 8 de abril de 2020, da Secretaria de Saúde do Estado.

Call Center –A Secretaria Municipal de Saúde disponibiliza um Call Center para tirar dúvidas da população sobre a Covid-19 e atender pessoas que apresentem febre de início súbito, acompanhada de tosse ou dor de garganta ou dificuldade respiratória, na ausência de outro diagnóstico específico. Em crianças com menos de 2 anos de idade, considera-se também a

coriza e a obstrução nasal, na ausência de outro diagnóstico específico.

Contatos:

- Telefones fixos: (77) 3429-7451/3429-7434/3429-7436
- Celulares: (77) 98834-9988/98834-9900/98834-9977/98834-9911