# 17/05 – Boletim epidemiológico: 51 novos casos e quatro óbitos registrados por Covid-19

**Date :** 17-05-2021

Nesta segunda-feira (17), foram registrados 51 novos casos de Covid-19 e o total de casos confirmados passou para 27.997, com 27.326 recuperados. Outros 205 pacientes estão em recuperação, 65 internados em Vitória da Conquista e 140 em tratamento domiciliar.

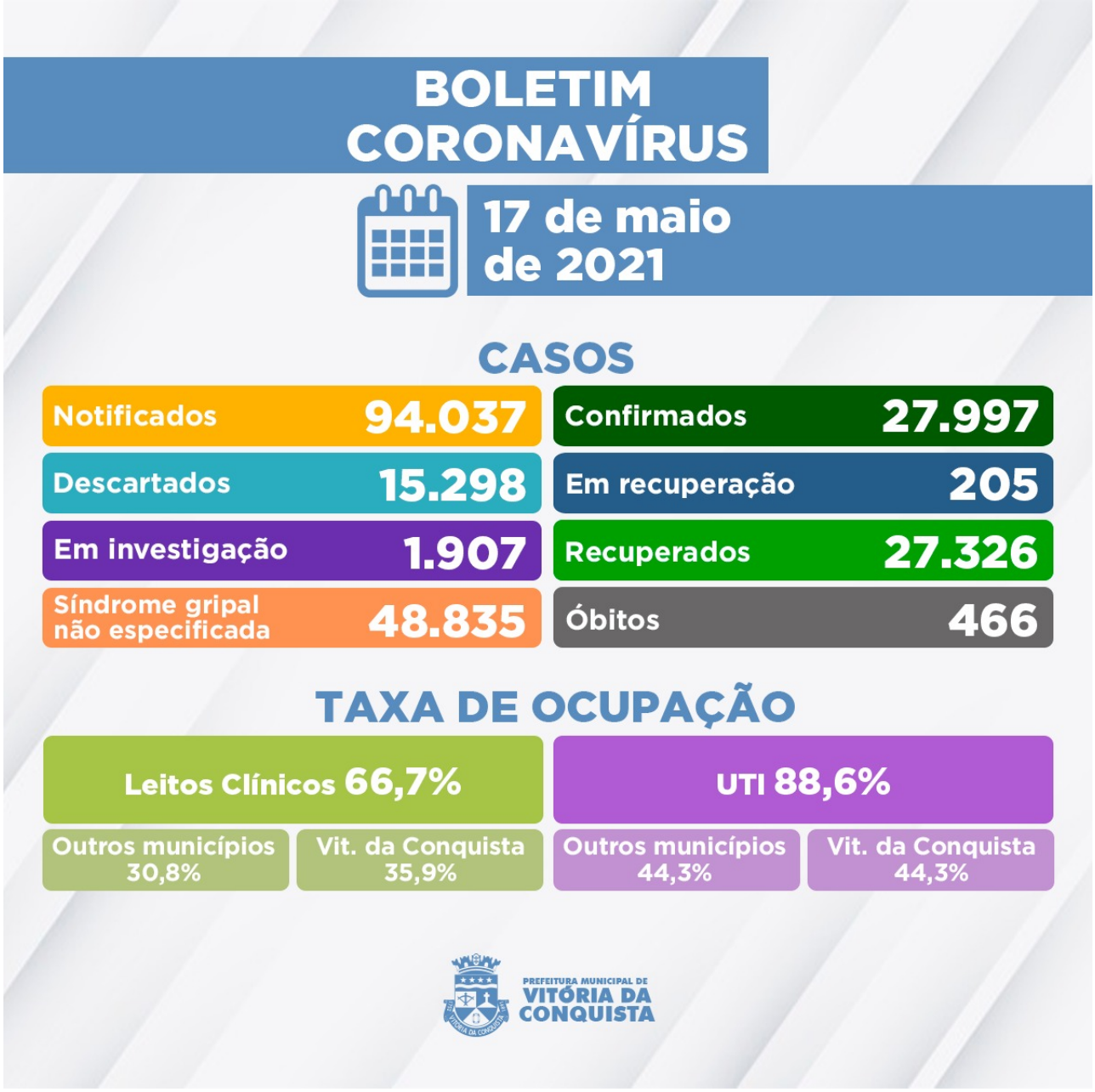


A Secretaria Municipal de Saúde (SMS) confirmou quatro óbitos  em decorrência de complicações da Covid-19, somando 466 falecimentos de moradores do município.

463º óbito – Homem de 50 anos, morador do bairro Patagônia, sem comorbidades relatadas. Foi internado no dia 4 de maio no HCC, onde faleceu em 16 de maio.
464º óbito – Homem de 44 anos, morador do bairro Brasil, sem comorbidades relatadas. Internado no HGVC desde o dia 28 de abril. Faleceu em 16 de maio.
465º óbito – Mulher de 28 anos, moradora do bairro Vila Serrana I, portadora de Hipertensão Arterial, Diabetes Mellitus e Doença Renal Crônica. Foi internada no dia 4 de maio no IBR. Óbito ocorreu em 17 de maio.
466º óbito – Homem de 73 anos, morador do bairro Cruzeiro, com Diabetes Mellitus e Obesidade. Internado no HGVC no dia 15 de maio, data em que ocorreu o óbito.

Ocupação de Leitos – Neste momento, 114 pacientes ocupam parte dos 148 leitos disponíveis (78 enfermarias e 70 leitos de UTI) na rede SUS para tratamento de pacientes com suspeita de ou confirmação de Covid-19.

Além de moradores de Vitória da Conquista, estão internados residentes dos seguintes municípios: Anagé, Barra da Estiva, Barra do Choça, Brumado, Caatiba, Caculé, Candiba, Carinhanha, Condeúba, Firmino Alves, Guanambi, Ibiassucê, Iguaí, Itororó, Livramento de Nossa Senhora, Maracás, Nova Canaã, Planalto, Poções e Riacho de Santana.

Clique aqui para acessar o boletim epidemiológico completo.

Call Center – A Secretaria Municipal de Saúde disponibiliza um Call Center para tirar dúvidas da população sobre a Covid-19 e atender pessoas que apresentem sintomas suspeitos.

Telefones fixos: (77) 3429-3468/3429-3469/3429-3470
Celulares: (77) 98834-9988 / 98834-9900 / 98834-9977 / 98834-9911 / 98856-4242 / 98856-4452 / 98856-3722/ 98825-5683/ 98834-8484
Call Center Noturno: (77) 98856-3397/98856-5268