17/04 - Boletim epidemiológico: 68 casos suspeitos de Coronavírus aguardam resultado

Date : 17-04-2020

Mais 16 casos suspeitos de infecção pela Covid-19 foram notificados nesta sexta-feira (17), totalizando o número de **487 notificações no município**. O número de confirmações permanece o mesmo: **20 casos notificados, sendo que 17 evoluíram para a cura e 1 para óbito**.

Foram descartados laboratorialmente 346 casos e outros 121 estão em investigação: 68 casos aguardam resultado e 53 aguardam coleta de amostras para serem enviadas ao Lacen Estadual, em Salvador, onde é feita a análise por meio de biologia molecular.

A divulgação dos resultados dos exames também é feita pelo Lacen, que transmite as informações à Vigilância do município por meio do sistema Gerenciador de Ambiente Laboratorial (GAL).

Os bairros Centro, Brasil, Recreio, Alto Maron, Urbis VI, Candeias, Primavera e Lagoa das Flores, foram as localidades que registraram casos confirmados de pacientes com Covid-19 no município.

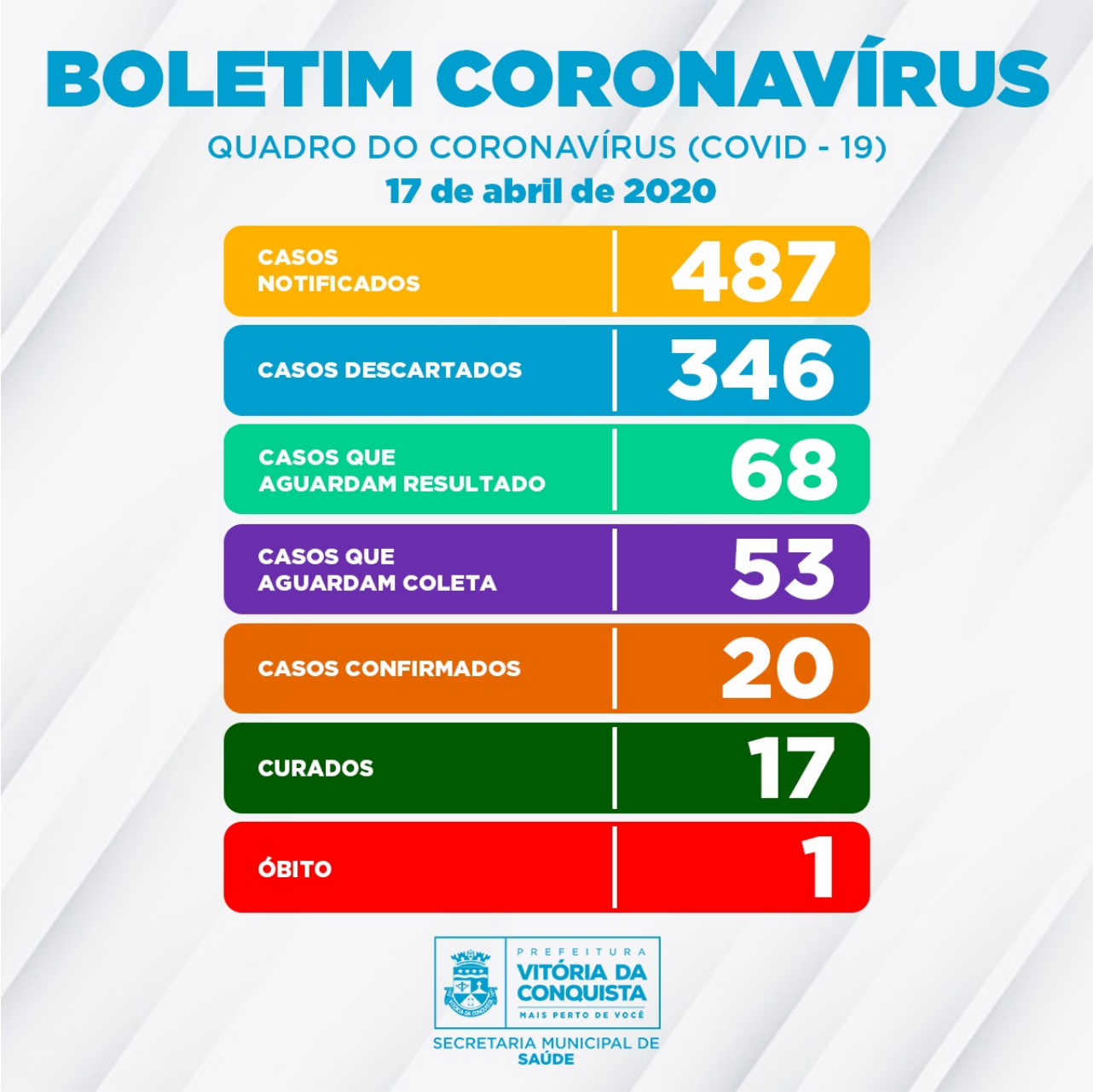

Ainda de acordo com a Secretaria Municipal de Saúde, desde o dia 20 de março a transmissão do novo coronavírus passou a ser considerada comunitária em todo o território nacional, e, por esse motivo, definições operacionais foram discutidas com o objetivo de orientar o serviço de Vigilância na identificação e notificação dos casos de Covid-19. Essas definições são orientadas por meio do Guia de Vigilância Epidemiológica Emergência de Saúde Pública de importância Nacional pela doença da Covid-19 e na Nota Técnica COE Saúde Nº 54 de 8 de abril de 2020, da Secretaria de Saúde do Estado.

A Secretaria Municipal de Saúde reforça a importância de que, neste momento, a população siga as orientações de distanciamento físico e isolamento social, mantendo os cuidados de higiene, evitando aglomerações e, caso apresente sintomas da doença, entre em contato imediatamente com uma Unidade de Saúde ou com o Call Center.

Call Center –A Secretaria Municipal de Saúde disponibiliza um Call Center para tirar dúvidas da população sobre a Covid-19 e atender pessoas que estiveram em viagem para as áreas de

transmissão ou em contato com pessoas desse perfil, apresentando febre ou, pelo menos, um sintoma respiratório.

Contatos:

- Telefones fixos: (77) 3429-7451/3429-7434/3429-7436
- Celulares: (77) 98834-9988/98834-9900/98834-9977/98834-9911