17/03 – Boletim epidemiológico: 21.847 casos confirmados; 528 pacientes sintomáticos seguem em recuperação

Date : 17-03-2021

A atualização do Boletim epidemiológico desta quarta-feira (17) contabiliza 21.847 casos confirmados da Covid-19 no município, sendo que 20.972 estão recuperados e 528 sintomáticos ainda seguem em recuperação – 44 estão internados em Vitória da Conquista; cinco, em outros municípios; e 479 em tratamento domiciliar.

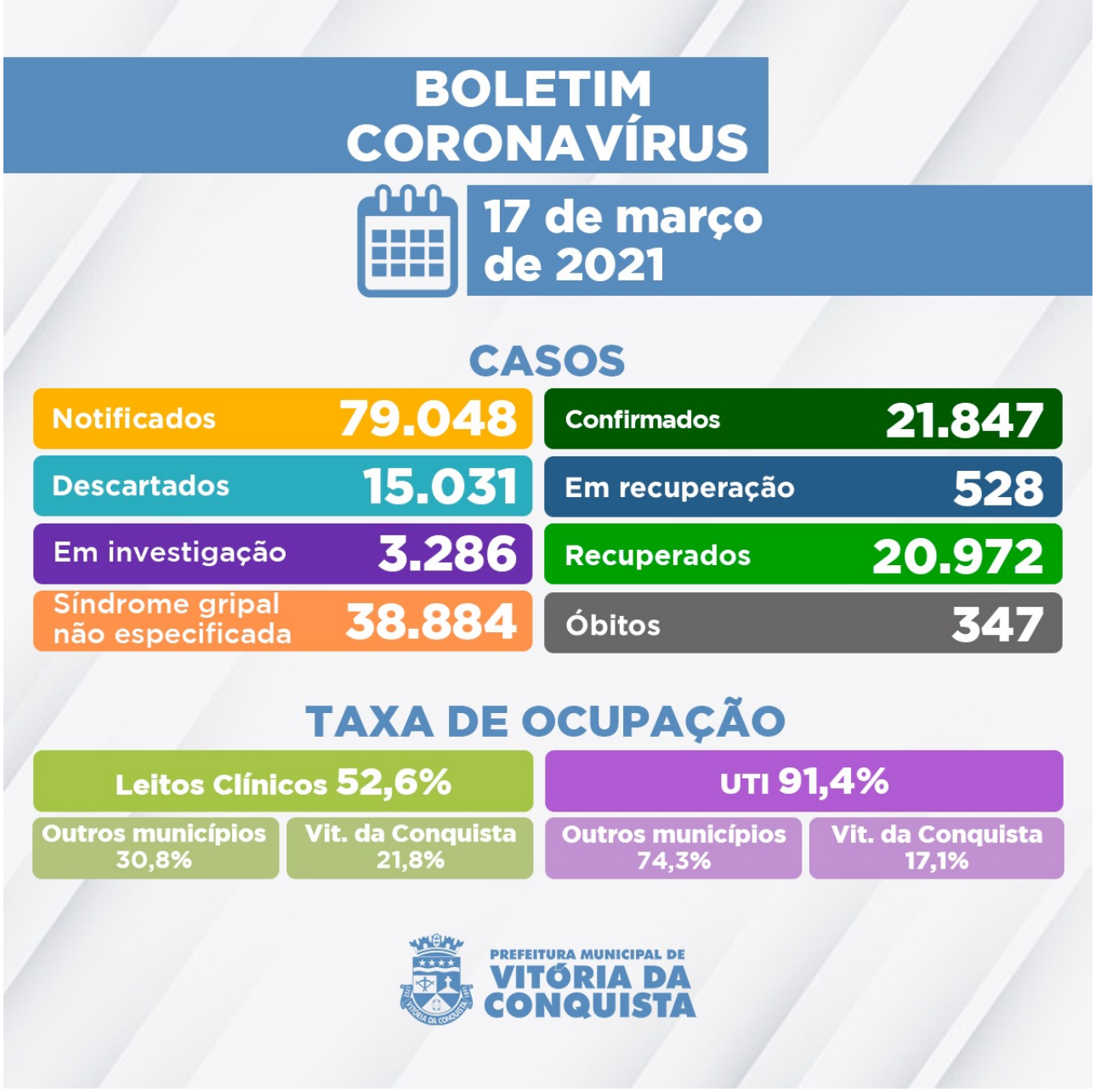

Ainda há 3.286 casos notificados por suspeita de infecção pela Covid que aguardam classificação final por investigação clínico-epidemiológico e/ou laboratorial.

Ainda hoje (17), a Secretaria de Saúde confirmou o falecimento de um paciente por complicações causadas pela Covid, somando 347 óbitos no município.

347º óbito – Mulher de 72 anos, moradora do Centro da cidade, sem comorbidades relatadas. Estava internada desde o dia 7 de março no Hospital de Clínicas de Conquista (HCC), onde faleceu em 16 de março.

Ocupação de Leitos – Neste momento, 105 pacientes estão internados em parte dos 148 leitos disponíveis (78 enfermarias e 70 leitos de UTI) na rede SUS para tratamento de pacientes confirmados ou com suspeita de infecção pelo novo Coronavírus. Além de moradores de Vitória da Conquista, também estão internados residentes dos seguintes municípios:

Anagé;
Barra do Choça;
Belo Campo;
Brumado;
Caetanos;
Caetité;
Candiba;
Cândido Sales;
Caturama;
Condeúba;
Cordeiros;
Dom Basílio;
Érico Cardoso;
Guanambi;
Ibicuí;
Ibipitanga;
Iguaí;
Itabela;
Itambé;
Itapetinga;
Itarantim;
Jacaraci;
Licínio de Almeida;
Livramento de Nossa Senhora;
Macarani;
Macaúbas;
Maetinga;
Maiquinique;
Malhada;
Malhada de Pedras;
Mortugaba;
Paramirim;
Pradópolis;
Riacho de Santana;
Rio do Pires;
Tanhaçu;
Taperoá;
São Paulo-SP.

Clique aqui para acessar o Boletim epidemiológico completo.

Call Center – A Secretaria Municipal de Saúde disponibiliza um Call Center para tirar dúvidas da população sobre a Covid-19 e atender pessoas que apresentem sintomas suspeitos.

Telefones fixos:(77) 3429-3468/3429-3469/3429-3470
Celulares:(77) 98834-9988 / 98834-9900 / 98834-9977 / 98834-9911 / 98856-4242 / 98856-4452 / 98856-3722/ 98825-5683/ 98834-8484
Call Center Noturno:(77) 98856-3397/98856-5268
Call Center do Trabalhador de Saúde:(77) 98856-3345 / 98809-2919 / 98809-2965