17/01 – Boletim epidemiológico: 16.198 casos confirmados e 15.366 já recuperados

Date : 17-01-2021

De acordo Boletim epidemiológico deste domingo (17), 43 novos casos da Covid-19 foram diagnosticados no município. Com os novos dados, o número de pessoas que já foram contaminadas pela doença passou para 16.198. Destas, 15.366 estão recuperadas e 586 pacientes estão em recuperação – (56 internados em Vitória da Conquista, 4 em outros municípios e 526 estão em tratamento domiciliar).

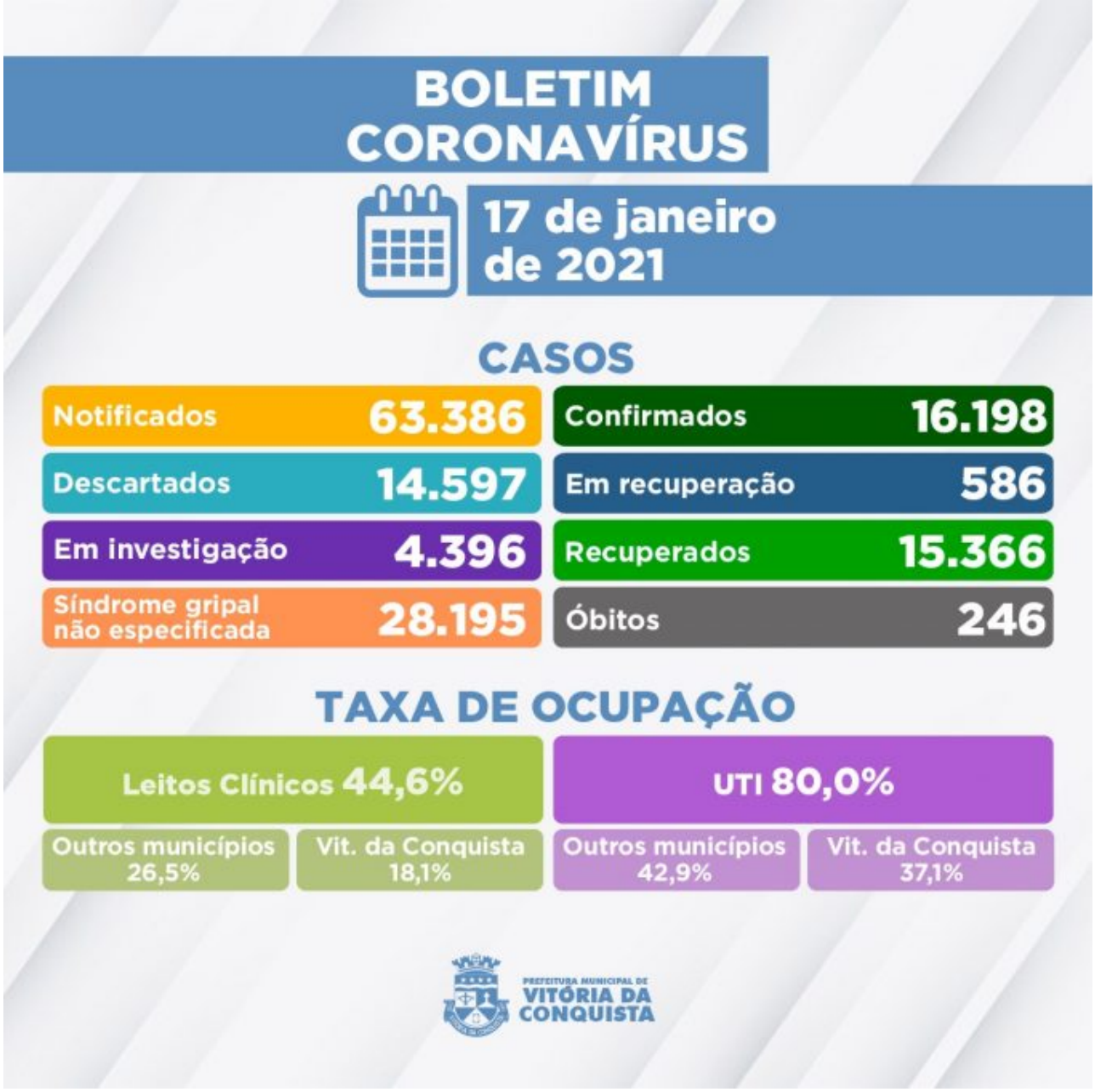

Outros 28.195 casos foram notificados com suspeita de Síndrome Gripal/Covid-19 e 4.396 aguardam por classificação final (definição de caso como positivo, descartado ou Síndrome gripal não especificada), sendo que 4.351 esperam pela investigação laboratorial e 45 casos aguardam resultado do exame RT-PCR das amostras que foram encaminhadas para análise no Lacen Estadual.

Ocupação dos leitos – Hoje, 93 pacientes estão internados em parte dos 153 leitos disponíveis na rede SUS para tratamento de pacientes confirmados ou com suspeita de infecção pelo novo Coronavírus, destes 83 são de enfermaria e 70 de UTI. Além de Vitória da Conquista, seguem internados moradores dos seguintes municípios:

Barra da Estiva,
Barra do Choça,
Boquira,
Brumado,

Caculé,
Caetanos,
Caetité,
Cândido Sales,
Caraíbas,
Caturama,
Cordeiros,
Guanambi,
Ibicoara,
Itambé,
Itapetinga,
Itarantim,
Jacaraci,
Jânio Quadros,
Lagoa Real,
Licínio de Almeida,
Livramento de Nossa Senhora,
Macarani,
Malhada,
Palmas de Monte Alto,
Paramirim,
Planalto,
Poções,
Rio do Pires,
Tanhaçu,
Tremedal,
São Paulo – SP
Jordânia – MG e
Teófilo Otoni – MG.

Clique aqui para acessar o Boletim epidemiológico completo.

Call Center– A Secretaria Municipal de Saúde disponibiliza um Call Center para tirar dúvidas da população sobre a Covid-19 e atender pessoas que apresentem sintomas suspeitos.
Telefones fixos:(77) 3429-3468/3429-3469/3429-3470
Celulares:(77) 98834-9988 / 98834-9900 / 98834-9977 / 98834-9911 / 98856-4242 / 98856-4452 / 98856-3722/ 98825-5683/ 98834-8484
Call Center Noturno:(77) 98856-3397/98856-5268
Call Center do Trabalhador de Saúde:(77) 98809-2988 / 98809-2919 / 98809-2965