16/09 - Boletim epidemiológico: 6.688 casos confirmados; 6.127 recuperados, 436 em recuperação e 125 óbitos

Date : 16-09-2020

A Secretaria Municipal de Saúde informou, nesta quarta-feira (16), que após investigação, foi constatado que o 123º óbito por Covid, de um homem de 53 anos, divulgado no boletim do dia 14 de setembro, não se trata um paciente residente de Vitória da Conquista, mas, sim, do município de Mata Verde, em Minas Gerais. Sendo assim, esse óbito foi retirado do Boletim.

Ainda nesta quarta-feira (16), foi registrado o 125º óbito de um senhor de 84 anos, morador do bairro São Vicente, portador de Doença cardiovascular crônica, Hipertensão e Câncer de Próstata. Ele foi internado no dia 6 de setembro no Hospital Geral de Vitória da Conquista (HGVC), onde faleceu no dia 15 de setembro por complicações da Covid-19.

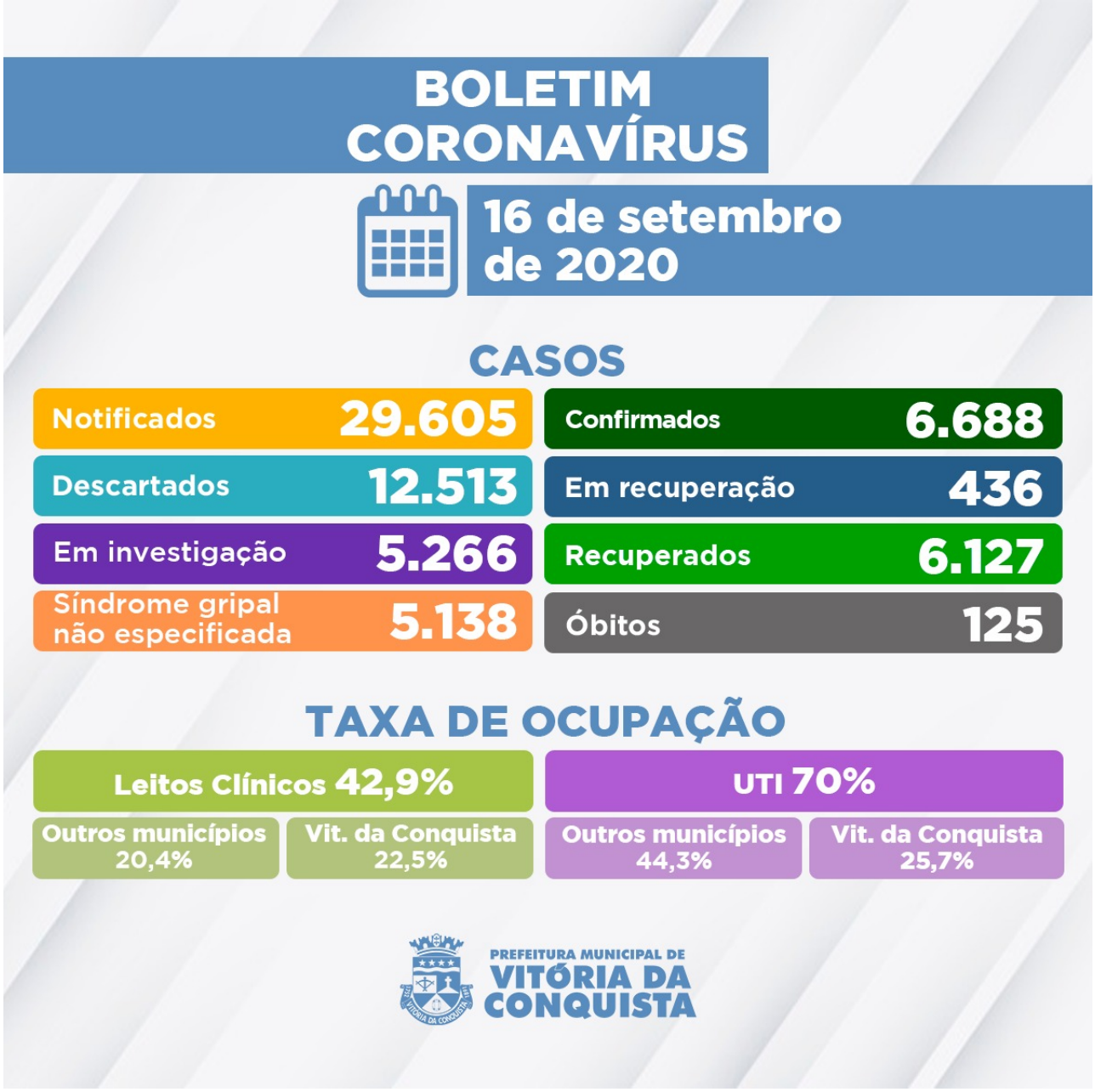

De acordo com o Boletim epidemiológico de hoje, foram confirmados 6.688 casos da Covid-19 no município. Deste total, 6.127 pessoas diagnosticadas com a doença já estão recuperadas, 436 permanecem em recuperação (29 internados e 407 em tratamento domiciliar) e 125 evoluíram para óbito.

5.266 casos notificados com suspeita de Síndrome Gripal/Covid-19 ainda aguardam por classificação final, sendo que 3.958 deles esperam pela investigação laboratorial e 1.308 pelo resultado laboratorial de exame RT-PCR – as amostras foram encaminhadas para análise no Lacen Municipal e Estadual.

Ocupação dos leitos – Nesta quarta (16), em 91 dos 168 leitos (98 de enfermarias e 70 de UTI) disponíveis na rede SUS para tratamento de pacientes confirmados ou com suspeita de infecção pelo novo Coronavírus, estão internados pacientes Vitória da Conquista e dos municípios de:

- Poções;
- Barra do Choça;
- Planalto;
- Macarani;
- Carinhanha;
- Itapetinga;
- Mirante;
- Brumado;
- Guanambi;
- Jaguaquara;
- Encruzilhada;
- Pindaí;
- Itamarajú;
- Caraíbas;
- Itororó;
- Cândido Sales;
- Caculé;
- Barra da Estiva;
- Aracatu;
- Jequié;
- Itambé;
- Itarantim;
- Ilhéus;
- Licínio de Almeida;
- Belo Campo;
- Iguaí;
- Jussiape.

Clique aqui para acessar o Boletim epidemiológico completo.

Call Center– A Secretaria Municipal de Saúde disponibiliza um Call Center para tirar dúvidas da população sobre a Covid-19 e atender pessoas que apresentem sintomas suspeitos.

- **Novos telefones fixos:**(77) 3429-3468/3429-3469/3429-3470
- **Celulares:**(77) 98834-9988 / 98834-9900 / 98834-9977 / 98834-9911 / 98856-4242 / 98856-4452 / 98856-3722/ 98825-5683/ 98834-8484
- **Call Center Noturno:**(77) 98856-3397/98856-5268
- **Call Center do Trabalhador de Saúde:**(77) 98809-2988 / 98809-2919 / 98809-2965