16/07 - Boletim epidemiológico: Ocupação de UTI chega a 96%, com 66% dos pacientes vindos de outros municípios

Date : 16-07-2020

O Boletim Epidemiológico desta quinta-feira (16) registra uma alta ocupação de leitos de UTI provocada pela vinda de pacientes de diferentes regiões da Bahia e até de Minas Gerais para o município de Vitória da Conquista. 96% dos leitos estão ocupados, sendo 66% com pacientes de outros municípios e 30% de Vitória da Conquista.

A Secretaria Municipal de Saúde também informa o falecimento de uma senhora de 80 anos, que possuía Diabetes Melito e Hipertensão, moradora do bairro Jurema. Ela faleceu nesta quinta-feira (16), vítima de complicações da Covid-19. A paciente foi internada na última terça-feira, 14 de julho, no Hospital Geral de Vitória da Conquista (HGVC), onde veio a óbito.

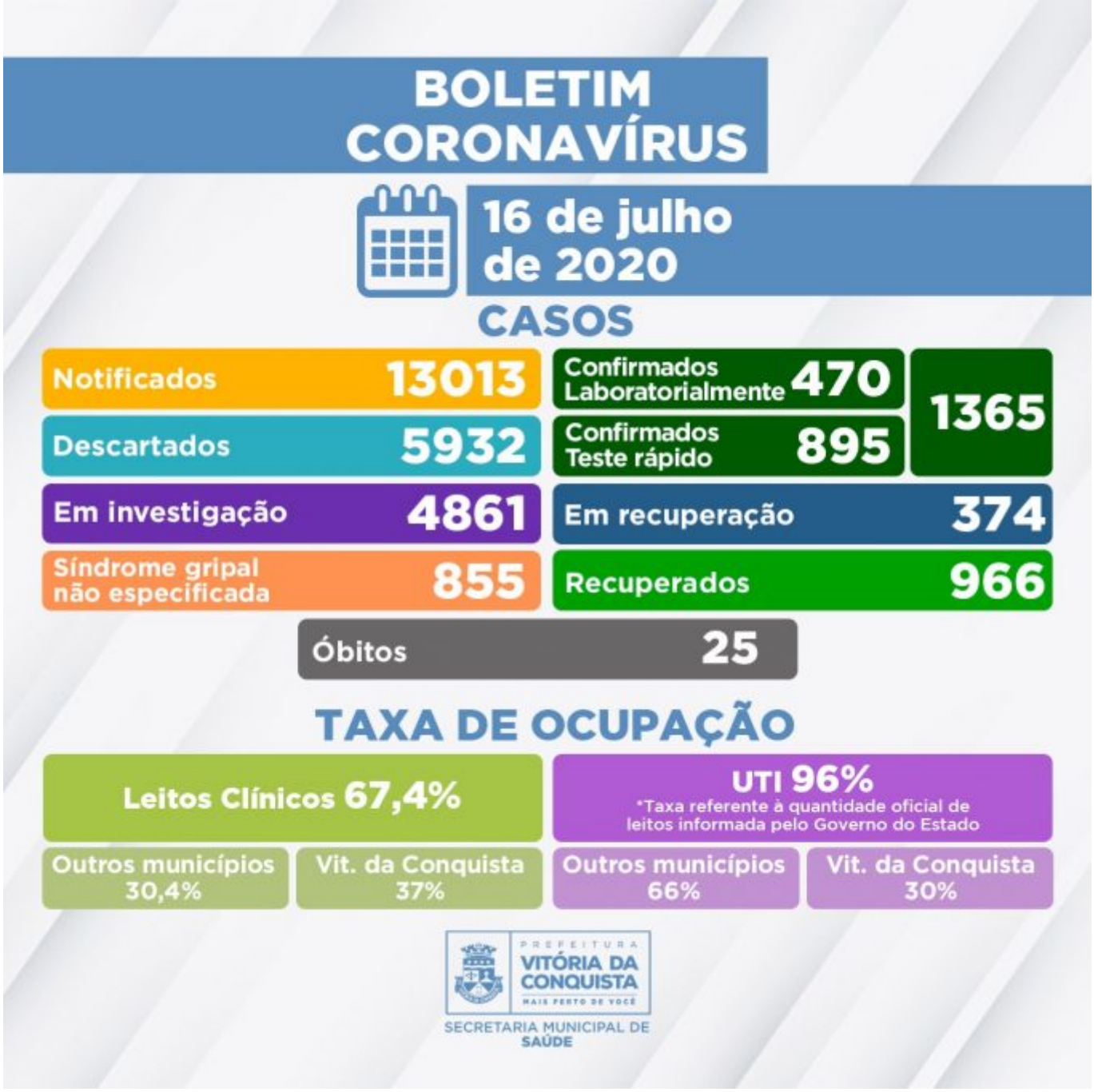

Foram registrados, em Conquista, 1.365 casos de pessoas que testaram positivo para Covid-19, desde o início das notificações (de 27 de fevereiro até esta quinta, 16). Entre elas, 966 já estão recuperadas, 374 seguem se recuperando (23 internados e 351 em tratamento domiciliar) e 25 pessoas residentes do município foram a óbito.

A Secretaria investiga 4.861 casos que aguardam classificação final no e-SUS Notifica, dos quais: 4.111 possuem critérios de coleta para exame laboratorial ou Teste Rápido* e 750 pacientes aguardam resultado laboratorial de exame RT-PCR. Dos casos que estão aguardando investigação, 1.520 apresentam sintomas leves de Síndrome Gripal e permanecem em tratamento domiciliar, 3.316 recuperaram-se da Síndrome Gripal e 22 estão hospitalizados aguardando resultado de análise laboratorial. Além disso, três pacientes foram a óbito por suspeita de contaminação por Covid-19 e a Secretaria de Saúde ainda aguarda a investigação laboratorial.

A partir de hoje, o Boletim apresenta a categoria Síndrome gripal não especificada, seguindo o padrão do e-Sus Notifica, do Ministério da Saúde.

Ocupação dos leitos – Neste momento a rede SUS do município disponibiliza 96 leitos exclusivos para tratamento da Covid-19, sendo 46 leitos clínicos e 50 leitos de UTI. Hoje (16), 79 leitos estão sendo ocupados por pacientes de Vitória da Conquista e, a maior parte deles, por pacientes de outros 28 municípios: Ibicuí, Jequié, Firmino Alves, Ubatã, Cachoeira de Pajeú, Itapetinga, Cândido Sales, Potiraguá, Brumado, Carinhanha, Anagé, Jaguaquara, Planalto, Iguaí, Cocos, Itabela, Eunápolis, Itabuna, Belo Campo, Guanambi, Nova Canaã, Wenceslau Guimarães, Maiquinique, Poções, Pedra Azul, Guaratingua, Itambé e Caetité.

Clique para acessar o Boletim epidemiológico completo.

**Critérios estabelecidos pela* Nota Técnica COE Saúde Nº 54 de 8 de abril de 2020 (atualizada em 04 de junho de 2020)*, da Secretaria de Saúde do Estado.*

Call Center – A Secretaria Municipal de Saúde disponibiliza um Call Center para tirar dúvidas da população sobre a Covid-19 e atender pessoas que apresentem sintomas suspeitos.

- Telefones fixos: (77) 3429-7451/3429-7434/3429-7436
- Celulares: (77) 98834-9988/98834-9900/98834-9977/98834-9911