16/03 - Boletim epidemiológico: 21.667 casos confirmados e 20.905 recuperados

Date : 16-03-2021

Nesta terça-feira (16), o Boletim epidemiológico contabiliza 21.667 casos confirmados da Covid-19 em Conquista. Desse total, 20.905 estão recuperados, 346 evoluíram para óbito e 416 sintomáticos ainda seguem em recuperação – 56 estão internados em Vitória da Conquista; cinco, em outros municípios; e 355 em tratamento domiciliar.

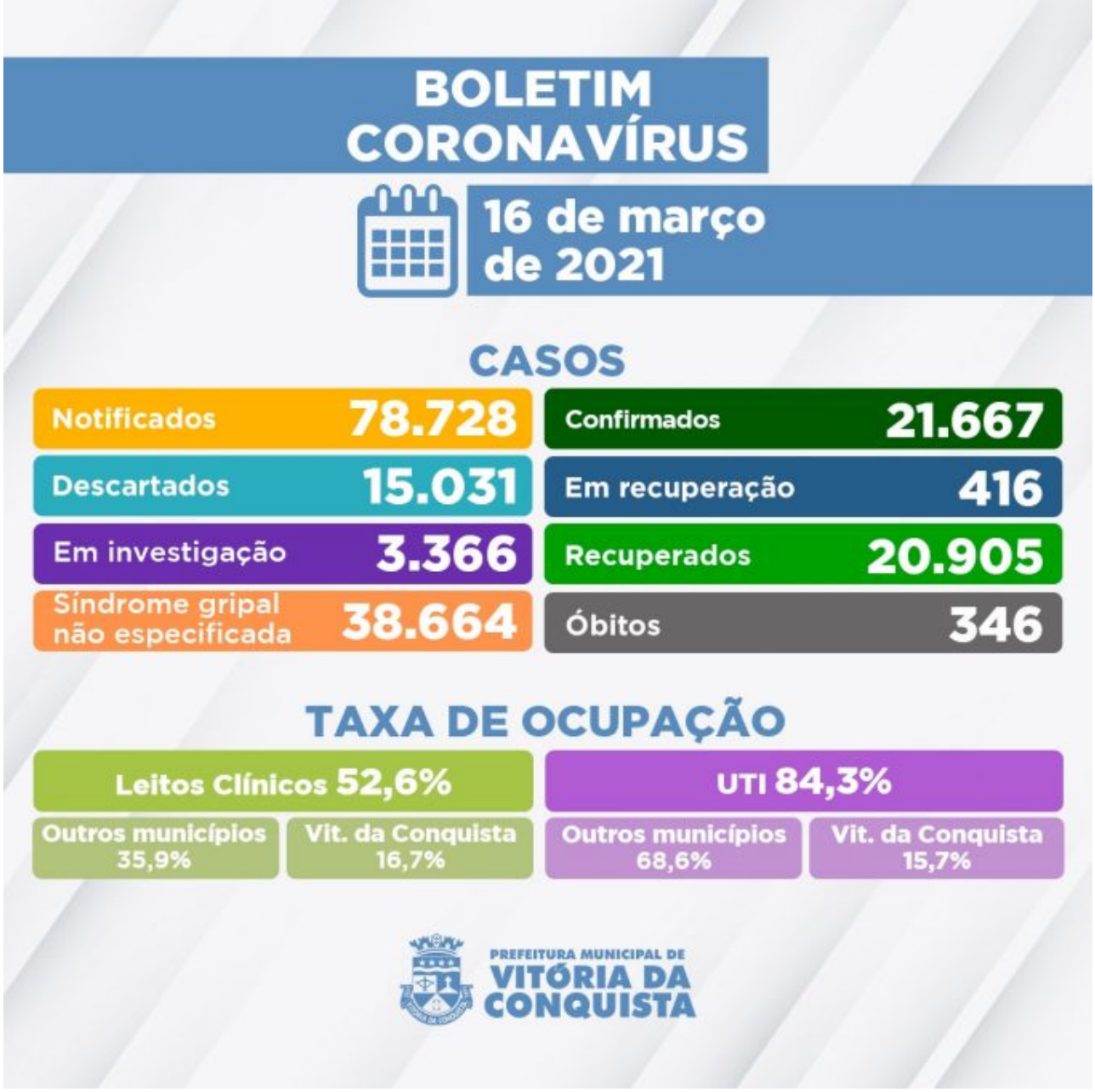

Outros 3.366 casos notificados por suspeita de infecção pela Covid aguardam classificação final por investigação clínico-epidemiológico e/ou laboratorial. Além disso, 15.031 casos foram descartados.

Ocupação de Leitos – Neste momento, 100 pacientes estão internados em parte dos 148 leitos disponíveis (78 enfermarias e 70 leitos de UTI) na rede SUS para tratamento de pacientes confirmados ou com suspeita de infecção pelo novo Coronavírus. Além de moradores de Vitória da Conquista, também estão internados residentes dos seguintes municípios:

- Anagé;
- Barra do Choça;
- Belo Campo;
- Brumado;
- Caetanos;

- Caetité;
- Candiba;
- Cândido Sales;
- Caturama;
- Condeúba;
- Cordeiros;
- Dom Basílio;
- Érico Cardoso;
- Guanambi;
- Ibicuí;
- Ibipitanga;
- Iguaí;
- Itabela;
- Itambé;
- Itapetinga;
- Itarantim;
- Jacaraci;
- Licínio de Almeida;
- Livramento de Nossa Senhora;
- Macarani;
- Macaúbas;
- Maetinga;
- Maiquinique;
- Malhada;
- Malhada de Pedras;
- Mortugaba;
- Paramirim;
- Pradópolis;
- Riacho de Santana;
- Rio do Pires;
- Tanhaçu;
- Taperoá.

Clique aqui para acessar o Boletim epidemiológico completo**.**

Call Center– A Secretaria Municipal de Saúde disponibiliza um Call Center para tirar dúvidas da população sobre a Covid-19 e atender pessoas que apresentem sintomas suspeitos.

- **Telefones fixos:**(77) 3429-3468/3429-3469/3429-3470
- **Celulares:**(77) 98834-9988 / 98834-9900 / 98834-9977 / 98834-9911 / 98856-4242 / 98856-4452 / 98856-3722/ 98825-5683/ 98834-8484
- **Call Center Noturno:**(77) 98856-3397/98856-5268
- **Call Center do Trabalhador de Saúde:**(77) 98856-3345 / 98809-2919 / 98809-2965