15/12 - Boletim epidemiológico: 12.935 casos confirmados; 11.940 recuperados, 212 óbitos e 783 em recuperação

Date : 15-12-2020

De acordo com a atualização do Boletim epidemiológico desta terça-feira (15), o município já registrou 12.935 casos confirmados da Covid-19, sendo que, desse total, 11.940 são casos de pessoas que já se recuperaram. Ainda há 783 pacientes que ainda estão em recuperação – 35 internados e 748 em tratamento domiciliar.

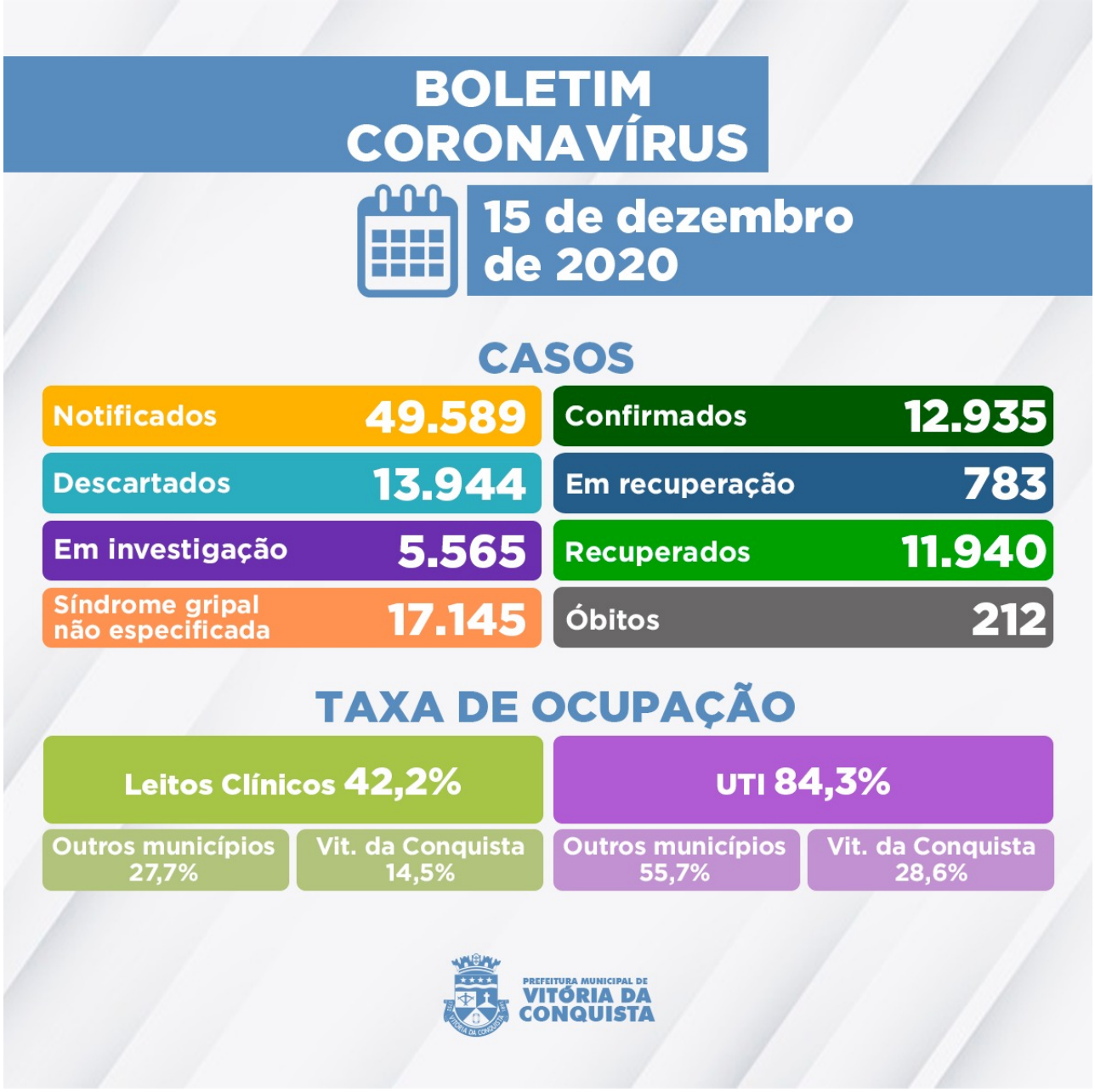

São investigados outros 5.565 casos de pacientes com suspeita de infecção pela Covid-19 que aguardam por classificação final, sendo que 5.215 esperam pela investigação laboratorial e 350 pelo resultado do exame RT-PCR – as amostras são encaminhadas para análise no Lacen Estadual.

Hoje, também foi registrado o 212º óbito de um paciente que estava internado e faleceu por complicações causada pela Covid-19.

212º óbito – Homem de 92 anos, morador do distrito de Inhobim, portador de Câncer de reto e próstata. Ele foi internado no dia 7 de dezembro no Hospital Geral de Vitória da Conquista (HGVC), onde veio a falecer no mesmo dia.

Ocupação de Leitos – Atualmente, a rede hospitalar do SUS no município disponibiliza 153 leitos para tratamento de pacientes confirmados ou com suspeita de infecção pela Covid-19, sendo 70 deles de Unidade de Terapia Intensiva (UTI) e 83 leitos de enfermarias. Hoje, estão

internados 94 pacientes, que além de Vitória da Conquista, são residentes dos seguintes municípios:

- Aracatu;
- Barra da Estiva;
- Barra do Choça;
- Brumado;
- Caatiba;
- Cândido Sales;
- Cordeiros;
- Dom Basílio;
- Firmino Alves;
- Guanambi;
- Ibicoara;
- Iguaí;
- Itapetinga;
- Ituaçu;
- Iuiu;
- Lagoa Real;
- Livramento de Nossa Senhora;
- Macarani;
- Malhada;
- Nova Canaã;
- Paramirim;
- Planalto;
- Rio do Antônio;
- Tanhaçu.

Clique aqui para acessar o Boletim epidemiológico completo**.**

Call Center – A Secretaria Municipal de Saúde disponibiliza um Call Center para tirar dúvidas da população sobre a Covid-19 e atender pessoas que apresentem sintomas suspeitos.

- **Telefones fixos:**(77) 3429-3468/3429-3469/3429-3470
- **Celulares:**(77) 98834-9988 / 98834-9900 / 98834-9977 / 98834-9911 / 98856-4242 / 98856-4452 / 98856-3722/ 98825-5683/ 98834-8484
- **Call Center Noturno:**(77) 98856-3397/98856-5268
- **Call Center do Trabalhador de Saúde:**(77) 98809-2988 / 98809-2919 / 98809-2965