15/09 - Boletim epidemiológico: 6.515 casos confirmados no município; 6.001 pessoas já recuperadas

Date : 15-09-2020

Desde o início das notificações de casos suspeitos da Covid-19 em Conquista, no fim do mês de fevereiro, até esta terça-feira (15), a Secretaria de Saúde confirmou 6.515 casos confirmados da doença, sendo que 6.001 deles são de pessoas já recuperadas. Outros 389 pacientes ainda apresentam sintomas e seguem em recuperação (29 internados e 360 em tratamento domiciliar) e 125 evoluíram para óbito por complicações causadas pela Covid.

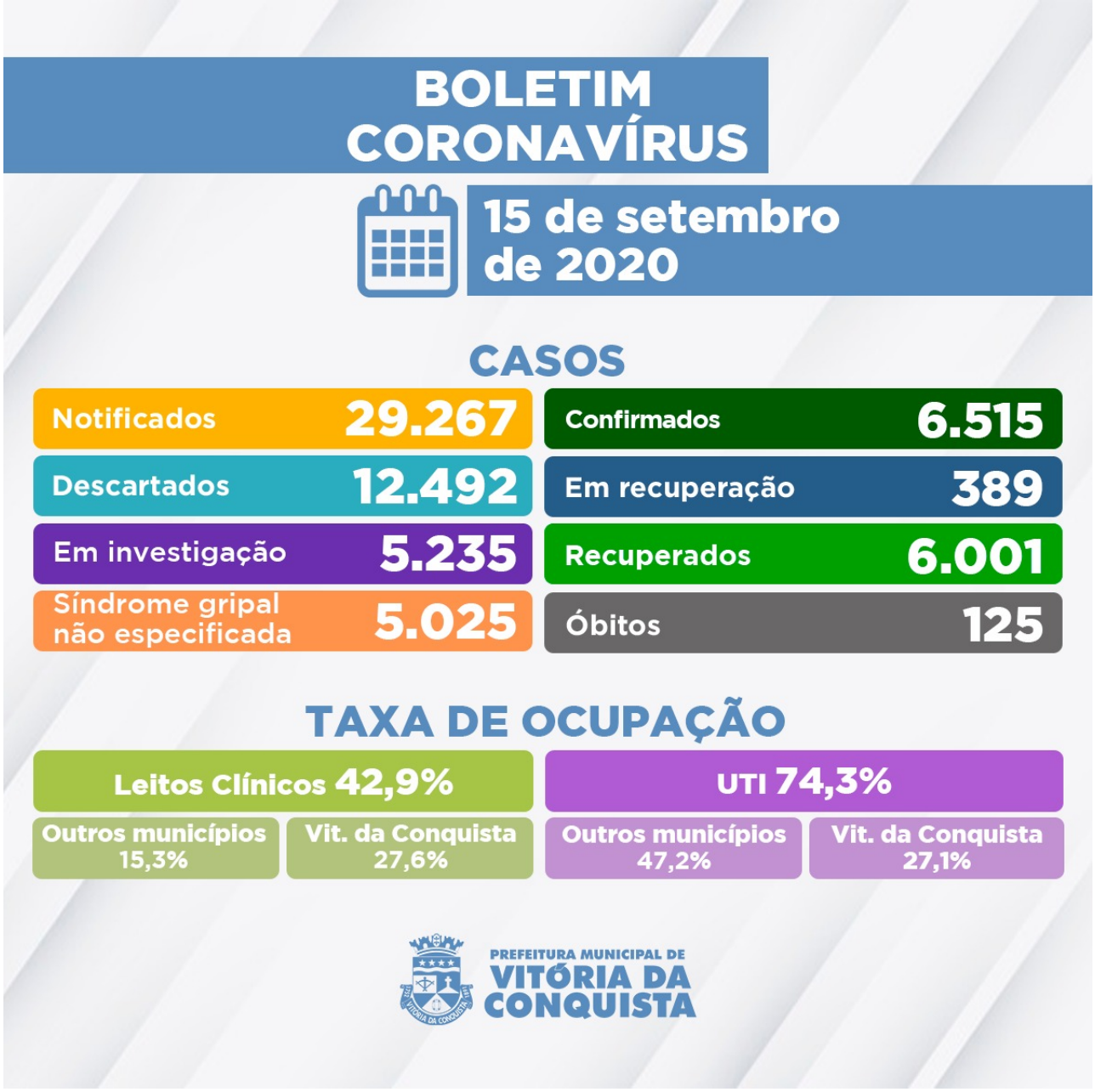

Dos casos notificados com suspeita, 5.235 aguardam por classificação final, dos quais: 3.909 esperam pela investigação laboratorial e 1.326 pelo resultado laboratorial de exame RT-PCR – as amostras foram encaminhadas para análise no Lacen Municipal e Estadual.

Ocupação dos leitos – Neste momento, em 94 dos 168 leitos (98 de enfermarias e 70 de UTI) disponíveis na rede SUS para tratamento de pacientes confirmados ou com suspeita de infecção pelo novo Coronavírus, estão internados pacientes Vitória da Conquista e dos municípios de:

- Poções;
- Barra do Choça;
- Planalto;
- Macarani;
- Carinhanha;
- Itapetinga;

- Mirante;
- Brumado;
- Guanambi;
- Jaguaquara;
- Encruzilhada;
- Pindaí;
- Itamarajú;
- Caraíbas;
- Itororó;
- Cândido Sales;
- Coaraci;
- Barra da Estiva;
- Aracatu;
- Jequié;
- Itambé;
- Itarantim;
- Ilhéus;
- Licínio de Almeida;
- Belo Campo;
- Iguaí;
- Jussiape.

Clique aqui para acessar o Boletim epidemiológico completo.

Call Center– A Secretaria Municipal de Saúde disponibiliza um Call Center para tirar dúvidas da população sobre a Covid-19 e atender pessoas que apresentem sintomas suspeitos.

- **Novos telefones fixos:**(77) 3429-3468/3429-3469/3429-3470
- **Celulares:**(77) 98834-9988 / 98834-9900 / 98834-9977 / 98834-9911 / 98856-4242 / 98856-4452 / 98856-3722/ 98825-5683/ 98834-8484
- **Call Center Noturno:**(77) 98856-3397/98856-5268
- **Call Center do Trabalhador de Saúde:**(77) 98809-2988 / 98809-2919 / 98809-2965