

15/07 - Boletim epidemiológico: Conquista registra 24º falecimento por Covid-19

Date : 15-07-2020



BOLETIM EPIDEMIOLÓGICO CORONAVÍRUS (COVID - 19)

Foi registrado, nesta quarta-feira (15), o 24º falecimento de uma paciente de 44 anos, que possuía Diabetes Melito, moradora do bairro Zabelê em Vitória da Conquista. Ela foi internada no dia 6 de julho no Hospital São Vicente, onde veio a óbito hoje por agravamento dos sintomas da Covid-19.

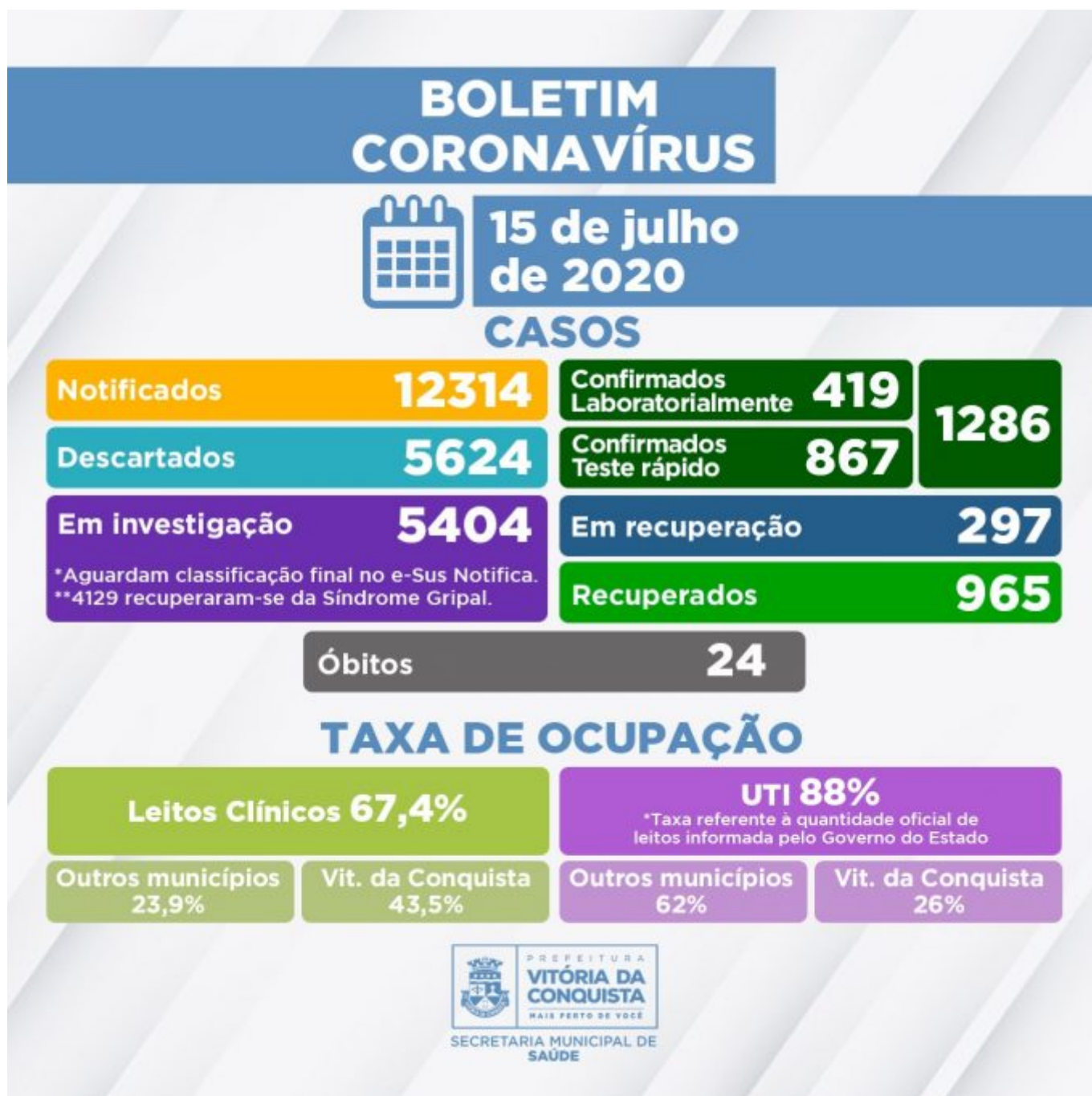

Até o momento, foram contabilizados 1.286 casos de pessoas que se contaminaram com o Novo Coronavírus no município, desde quando foram iniciadas as notificações, no fim do mês de fevereiro. Destes, 965 já estão recuperados e 297 em recuperação – 24 deles estão internados e 273 encontram-se em tratamento domiciliar.

5.404 pacientes seguem sob investigação e aguardam classificação final no e-SUS Notifica, sendo que 4.757 deles possuem critérios de coleta para exame laboratorial ou Teste Rápido* e 647 aguardam resultado laboratorial de exame RT-PCR. Das pessoas em investigação, 4.129 já recuperaram-se da Síndrome Gripal, 1.246 apresentam sintomas leves de Síndrome Gripal e permanecem em tratamento domiciliar. Outros 26 estão hospitalizados aguardando resultado de análise laboratorial e três pacientes foram a óbito por suspeita de contaminação por Covid-19. A Secretaria de Saúde segue aguardando a investigação laboratorial desses casos.

Ocupação dos leitos – Atualmente, estão disponíveis 96 leitos na rede SUS exclusivos para tratamento da Covid-19, sendo 46 leitos clínicos e 50 leitos de UTI. Neste momento, estão internados 75 pacientes que são residentes de Vitória da Conquista e de outros 29 municípios: Jânio Quadros, Brumado, Firmino Alves, Ubatã, Macarani, Maetinga, Ibicuí, Potiraguá, Cândido Sales, Itapetinga, Jequié, Cachoeira do Pajeú, Maiquinique, Anagé, Jaguaquara, Itambé, Planalto, Iguai, Cocos, Itabela, Eunápolis, Itabuna, Belo Campo, Guanambi, Nova Canaã, Wenceslau Guimarães, Poções, Pedra Azul e Guaratinga.

[Clique para acessar o Boletim epidemiológico completo.](#)

**Critérios estabelecidos pela [Nota Técnica COE Saúde Nº 54 de 8 de abril de 2020 \(atualizada em 04 de junho de 2020\)](#), da Secretaria de Saúde do Estado.*

Call Center – A Secretaria Municipal de Saúde disponibiliza um Call Center para tirar dúvidas da população sobre a Covid-19 e atender pessoas que apresentem sintomas suspeitos.

- Telefones fixos: (77) 3429-7451/3429-7434/3429-7436
- Celulares: (77) 98834-9988/98834-9900/98834-9977/98834-9911