15/04 - Boletim epidemiológico: dos 20 casos confirmados, 17 estão curados

Date : 15-04-2020

Até às 17h desta quarta-feira (15), a Secretaria Municipal de Saúde **notificou 458 casos suspeitos** de infecção pelo Novo Coronavírus. **20 casos foram confirmados laboratorialmente e, destes, 17 pacientes tiveram evolução no quadro de saúde e se recuperaram da doença, e 1 óbito foi registrado**.

Foram descartados 326 casos para Covid-19, sendo 321 descartados laboratorialmente e 5 por vínculo epidemiológico. Ainda **estão em investigação outros 112 casos**: 39 aguardam resultado e 73 aguardam coleta de amostra para serem enviadas ao Lacen.

A análise das amostras coletadas dos casos suspeitos notificados no município, bem como a divulgação dos resultados desses exames, são feitos pelo Lacen Estadual, em Salvador, que transmite as informações à Vigilância do município por meio do sistema Gerenciador de Ambiente Laboratorial (GAL).

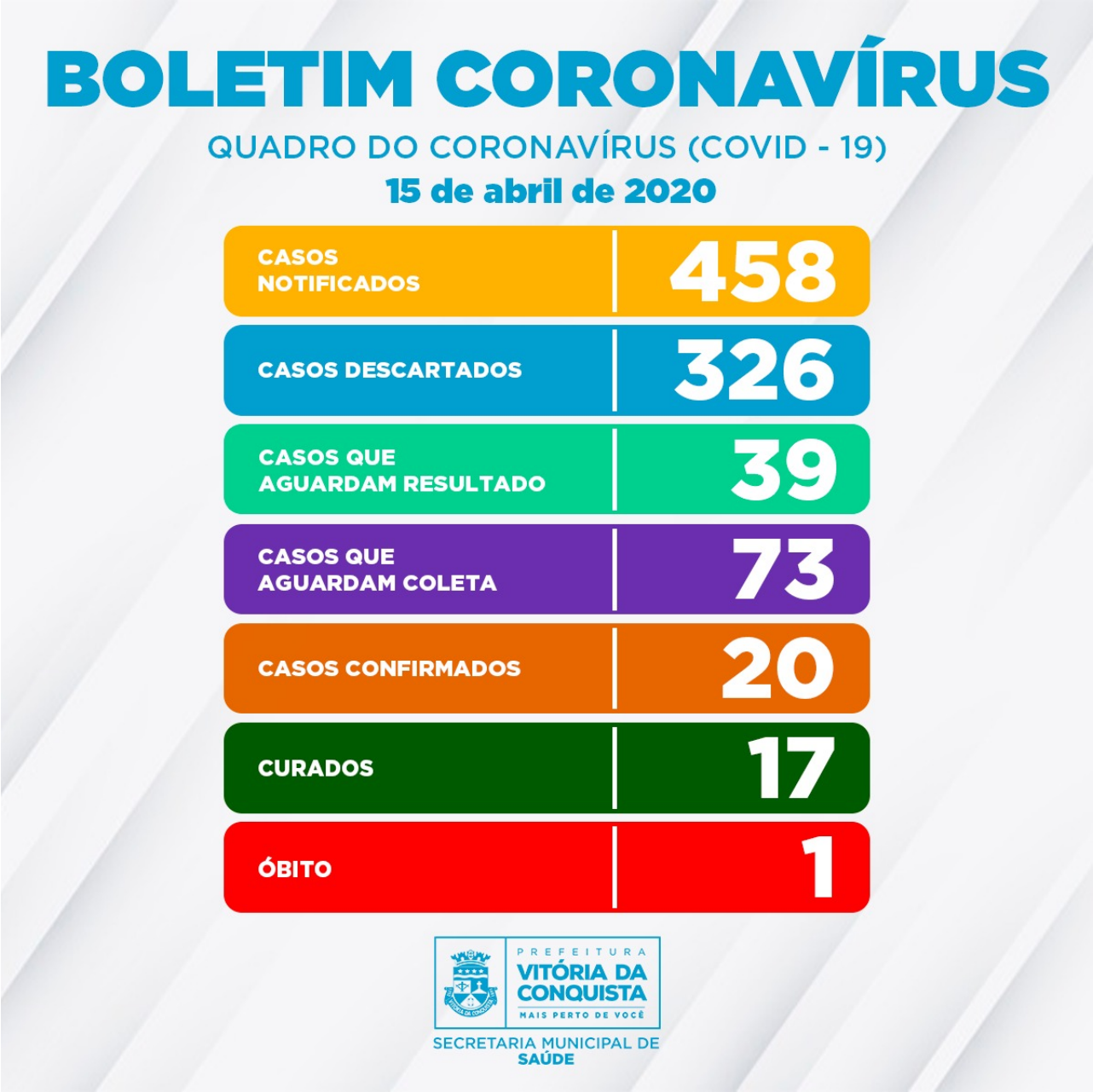

Os bairros que tiveram casos confirmados de pacientes com Covid-19 no município foram: Centro, Brasil, Recreio, Alto Maron, Urbis VI, Candeias, Primavera e Lagoa das Flores.

Ainda de acordo com a Secretaria Municipal de Saúde, desde o dia 20 de março a transmissão do novo coronavírus passou a ser considerada comunitária em todo o território nacional, e, por esse motivo, definições operacionais foram discutidas com o objetivo de orientar o serviço de Vigilância na identificação e notificação dos casos de Covid-19. Essas definições são orientadas por meio do Guia de Vigilância Epidemiológica Emergência de Saúde Pública de importância Nacional pela doença da Covid-19 e na Nota Técnica COE Saúde Nº 54 de 8 de abril de 2020, da Secretaria de Saúde do Estado.

A Secretaria Municipal de Saúde reforça a importância de que, neste momento, a população siga as orientações de distanciamento físico e isolamento social, mantendo os cuidados de higiene, evitando aglomerações e, caso apresente sintomas da doença, entre em contato imediatamente com uma Unidade de Saúde ou com o Call Center.

Call Center –A Secretaria Municipal de Saúde disponibiliza um Call Center para tirar dúvidas da população sobre a Covid-19 e atender pessoas que estiveram em viagem para as áreas de transmissão ou em contato com pessoas desse perfil, apresentando febre ou, pelo menos, um sintoma respiratório.

Contatos:

- Telefones fixos: (77) 3429-7451/3429-7434/3429-7436
- Celulares: (77) 98834-9988/98834-9900/98834-9977/98834-9911