14/12 - Boletim epidemiológico: 12.783 casos confirmados; 776 pacientes seguem em recuperação

Date : 14-12-2020

Até esta segunda-feira (14), a Secretaria Municipal de Saúde confirmou 12.783 casos de pessoas que já foram contaminadas com a Covid-19 em Conquista. Mais 105 receberam alta do isolamento, totalizando 11.796 recuperados. Outros 776 pacientes sintomáticos ainda se recuperam da doença – 34 internados e 742 em tratamento domiciliar.

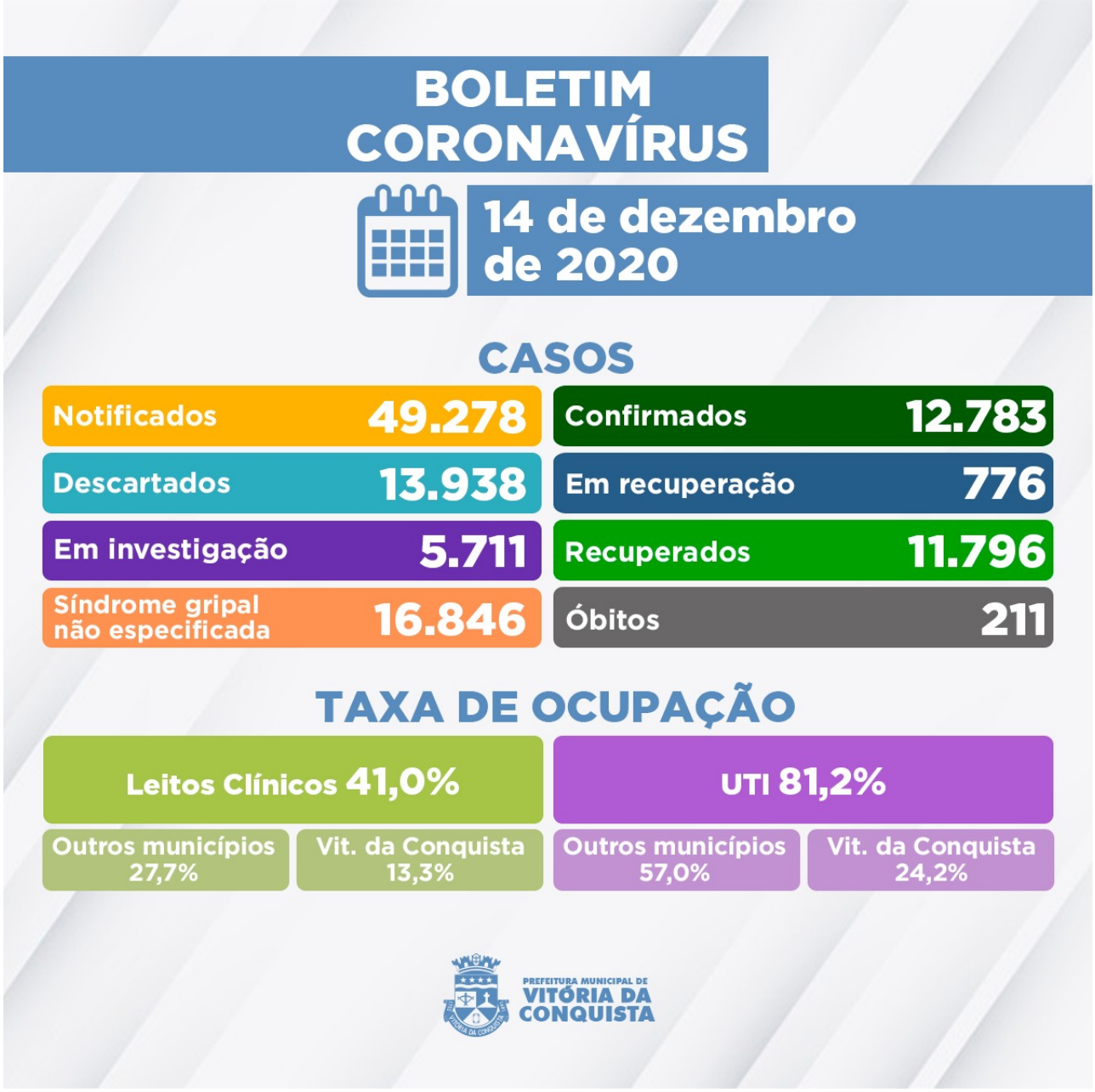

Ainda há 5.711 pacientes com suspeita de infecção pela Covid-19 que aguardam por classificação final, dos quais: 5.368 esperam pela investigação laboratorial e 343 pelo resultado do exame RT-PCR – as amostras são encaminhadas para análise no Lacen Estadual.

Ainda nesta segunda (14), foi confirmada o falecimento de mais um paciente por complicações causada pela Covid-19.

211º óbito – Mulher de 88 anos, moradora do Centro da cidade, portadora de Doença Cardiovascular Crônica e Pneumopatia. Foi internada no dia 4 de dezembro na Unidade de Pronto Atendimento (UPA), onde faleceu em 8 de dezembro.

Ocupação de Leitos – A rede hospitalar do SUS no município disponibiliza, neste momento, 153 leitos para tratamento de pacientes confirmados ou com suspeita de infecção pela Covid-19, sendo 70 deles de Unidade de Terapia Intensiva (UTI) e 83 leitos de enfermarias. Hoje, estão internados 91 pacientes, que além de Vitória da Conquista, são residentes dos

seguintes municípios:

- Aracatu;
- Barra da Estiva;
- Barra do Choça;
- Brumado;
- Caatiba;
- Cândido Sales;
- Cordeiros;
- Dom Basílio;
- Firmino Alves;
- Guanambi;
- Ibicoara;
- Ibicuí;
- Iguaí;
- Itapetinga;
- Ituaçu;
- Iuiu;
- Lagoa Real;
- Livramento de Nossa Senhora;
- Macarani;
- Malhada;
- Nova Canaã;
- Paramirim;
- Planalto;
- Rio do Antônio;
- Urandi;
- Tanhaçu.

Clique aqui para acessar o Boletim epidemiológico completo**.**

Call Center – A Secretaria Municipal de Saúde disponibiliza um Call Center para tirar dúvidas da população sobre a Covid-19 e atender pessoas que apresentem sintomas suspeitos.

- **Telefones fixos:**(77) 3429-3468/3429-3469/3429-3470
- **Celulares:**(77) 98834-9988 / 98834-9900 / 98834-9977 / 98834-9911 / 98856-4242 / 98856-4452 / 98856-3722/ 98825-5683/ 98834-8484
- **Call Center Noturno:**(77) 98856-3397/98856-5268
- **Call Center do Trabalhador de Saúde:**(77) 98809-2988 / 98809-2919 / 98809-2965