14/06 - Boletim epidemiológico: das 361 pessoas infectadas, 304 já estão curadas e 52 seguem em recuperação

Date : 14-06-2020

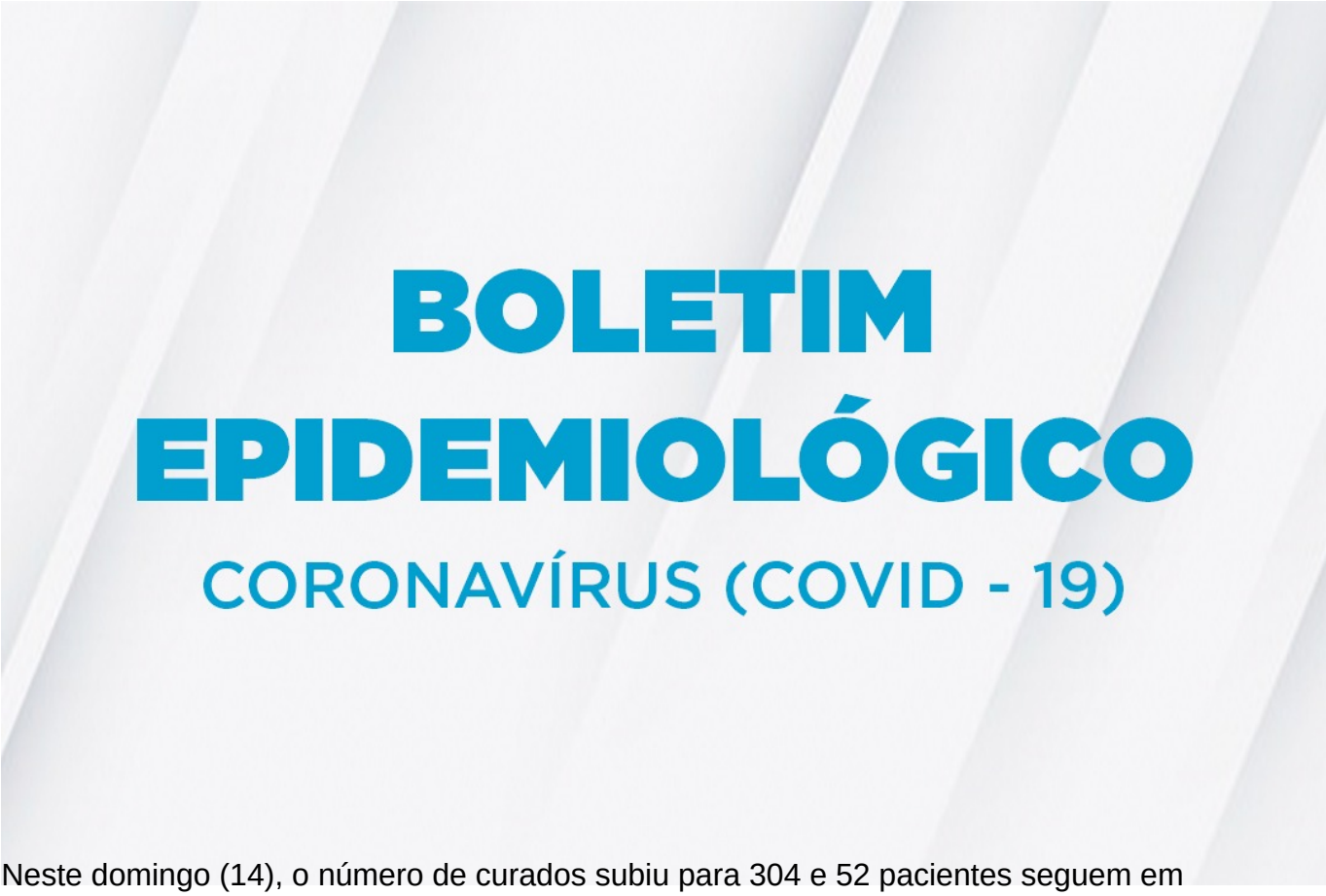

Neste domingo (14), o número de curados subiu para 304 e 52 pacientes seguem em recuperação da infecção por coronavírus, nove deles estão internados e 43 em tratamento domiciliar. Mais quatro pessoas apresentaram resultado positivo, totalizando 361 casos confirmados da doença em Vitória da Conquista desde 27 de fevereiro, quando os primeiros testes foram realizados. Do total de confirmados, 175 tiveram resultado positivo por exame RT-PCR e 186 por Teste Rápido. Outras 1.889 pessoas tiveram resultados negativos para Covid-19, sendo que 1.105 por exame laboratorial RT-PCR e 784 por Teste Rápido.

Ainda estão aguardando classificação final no sistema E-Sus Notifica 3.746 casos notificados com suspeita de Síndrome Gripal/Covid-19 ou Síndrome Respiratória Aguda Grave, sendo que 3.685 aguardam coleta para exame laboratorial ou possuem critérios* para realização de Teste rápido e 61 aguardam resultado laboratorial RT-PCR. Quanto ao estado de saúde desses pacientes em investigação, 12 estão hospitalizados aguardando resultado laboratorial, 3.415 já tiveram evolução para cura da Síndrome Gripal e 319 apresentam sintomas de Síndrome Gripal leve e seguem em tratamento domiciliar.

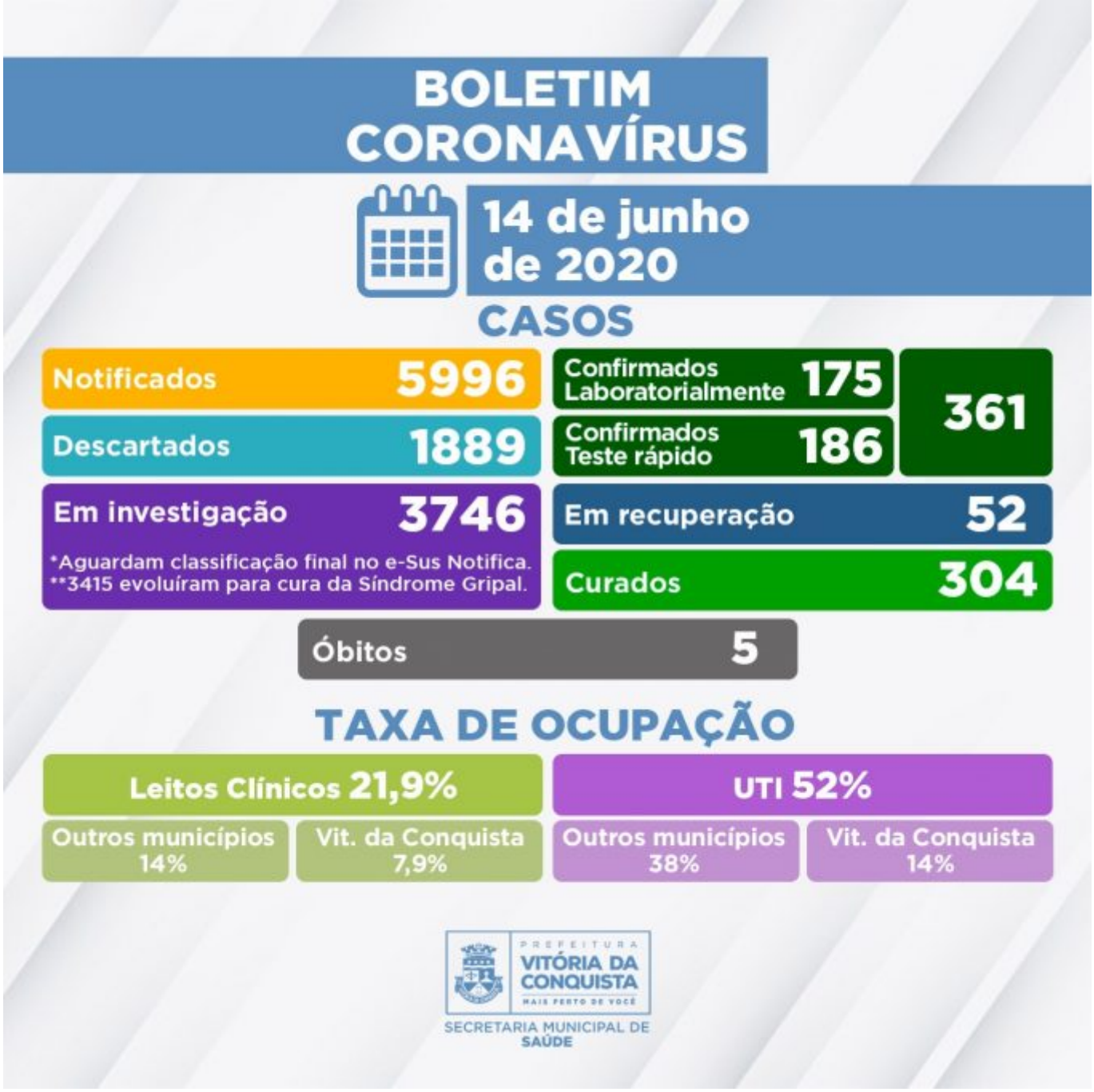

A rede hospitalar de Vitória da Conquista disponibiliza, pelo Sistema Único de Saúde (SUS), 114 leitos destinados, exclusivamente, para o tratamento do novo coronavírus, sendo 64 enfermarias e 50 Unidades de Terapia Intensiva. Hoje (14), parte dos leitos é ocupada por 40 pacientes internados residentes dos municípios de: **Vitória da Conquista, Brumado, Ituaçu, Rio do Antônio, Malhada de Pedras, Eunápolis, Jaguaquara, Cândido Sales, Jequié, Ribeirão do Largo, Itagibá, Prado, Iguaí, Poções e Planalto.**

Clique para acessar o Boletim epidemiológico completo.

*Critérios estabelecidos pela Nota Técnica COE Saúde Nº 54 de 8 de abril de 2020 (atualizada em 10 de maio de 2020), da Secretaria de Saúde do Estado.

Call Center – A Secretaria Municipal de Saúde disponibiliza um Call Center para tirar dúvidas

da população sobre a Covid-19 e atender pessoas que apresentem sintomas suspeitos.

Contatos:

- Telefones fixos: (77) 3429-7451/3429-7434/3429-7436
- Celulares: (77) 98834-9988/98834-9900/98834-9977/98834-9911