14/03 – Boletim epidemiológico: confirmados cinco novos casos de Covid-19

Date : 14-03-2021

Segundo o Boletim Epidemiológico divulgado hoje pela Secretaria Municipal de Saúde, Vitória da Conquista registrou cinco novos casos de Covid-19. O número de confirmados passou para 21.519.

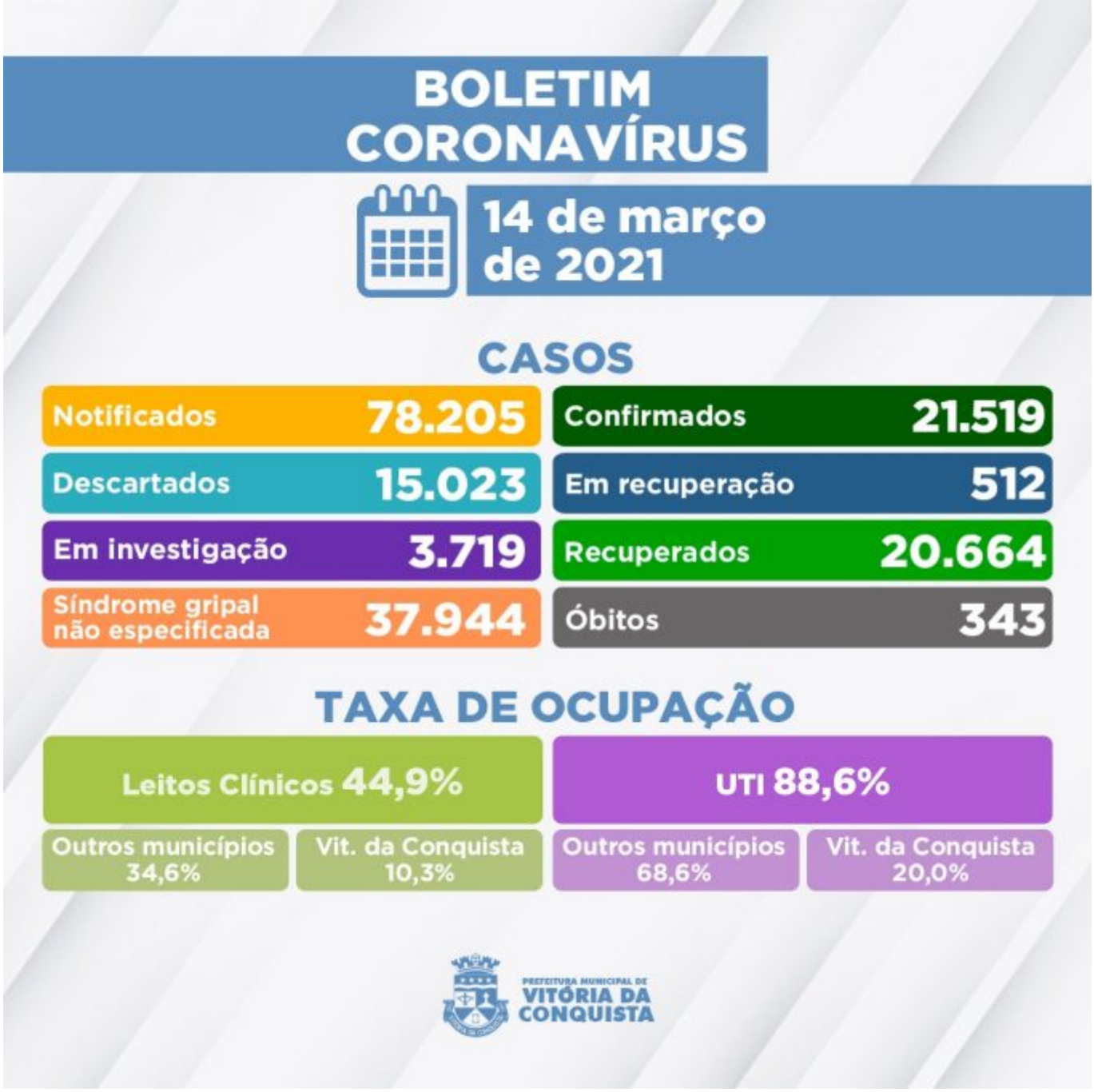

Até o momento, 20.664 pessoas receberam alta do tratamento, 512 seguem em processo de recuperação – 47 internados em Vitória da Conquista, cinco em outros municípios e 460 em tratamento domiciliar. O município registrou ainda 343 óbitos por complicações causadas pela doença.

A Secretaria Municipal de Saúde investiga 3.719 casos. Além disso, o número de casos notificados é de 78.205, sendo que 15.023 foram descartados.

Neste domingo (14), foi confirmado o óbito de um paciente do município por complicações em decorrência da Covid.

343º óbito – Homem de 76 anos, morador do bairro Guarani, com Doença Pulmonar Obstrutiva Crônica. Foi internado no dia 6 de março no Hospital Geral de Vitória da Conquista, onde veio

a óbito no dia 13.

Ocupação de Leitos – Neste momento, 97 pacientes estão internados em parte dos 148 leitos disponíveis (78 enfermarias e 70 leitos de UTI) na rede SUS para tratamento de pacientes confirmados ou com suspeita de infecção pelo novo Coronavírus. Além de moradores de Vitória da Conquista, também estão internados residentes dos seguintes municípios:

Anagé,
Barra do Choça,
Belo Campo,
Brumado,
Caatiba,
Caculé,
Caetanos,
Caetité,
Cândido Sales,
Caraíbas,
Caturama,
Dom Basílio,
Eunápolis,
Guajeru,
Guanambi,
Ibicuí,
Ibipitanga,
Igaporã,
Itambé,
Itapetinga,
Jacaraci,
Jânio Quadros,
Jequié,
Licínio de Almeida,
Livramento de Nossa Senhora,
Macarani,
Macaúbas,
Malhada,
Malhada de Pedras,
Maracás,
Palmas de Monte Alto,
Paramirim,
Pindaí,
Planalto,
Riacho de Santana,
Rio de Contas,
Rio do Pires,
Tanhaçu;
Tremedal e
Saquarema - RJ

Clique aqui para acessar o Boletim epidemiológico completo.

Call Center– A Secretaria Municipal de Saúde disponibiliza um Call Center para tirar dúvidas da população sobre a Covid-19 e atender pessoas que apresentem sintomas suspeitos.

• Telefones fixos:(77) 3429-3468/3429-3469/3429-3470
• Celulares:(77) 98834-9988 / 98834-9900 / 98834-9977 / 98834-9911 / 98856-4242 / 98856-4452 / 98856-3722/ 98825-5683/ 98834-8484
• Call Center Noturno:(77) 98856-3397/98856-5268
• Call Center do Trabalhador de Saúde:(77) 98856-3345 / 98809-2919 / 98809-2965