14/02 - Boletim epidemiológico: 317 pacientes permanecem em recuperação

Date : 14-02-2021

Até às 14h deste domingo (14), foram registrados em Conquista 18.747 casos confirmados da Covid-19. Desse total, 18.145 pessoas já estão recuperadas, 285 evoluíram para óbito e 317 permanecem em recuperação – 35 estão internados em Vitória da Conquista; dois, em outros municípios; e 280 em tratamento domiciliar.

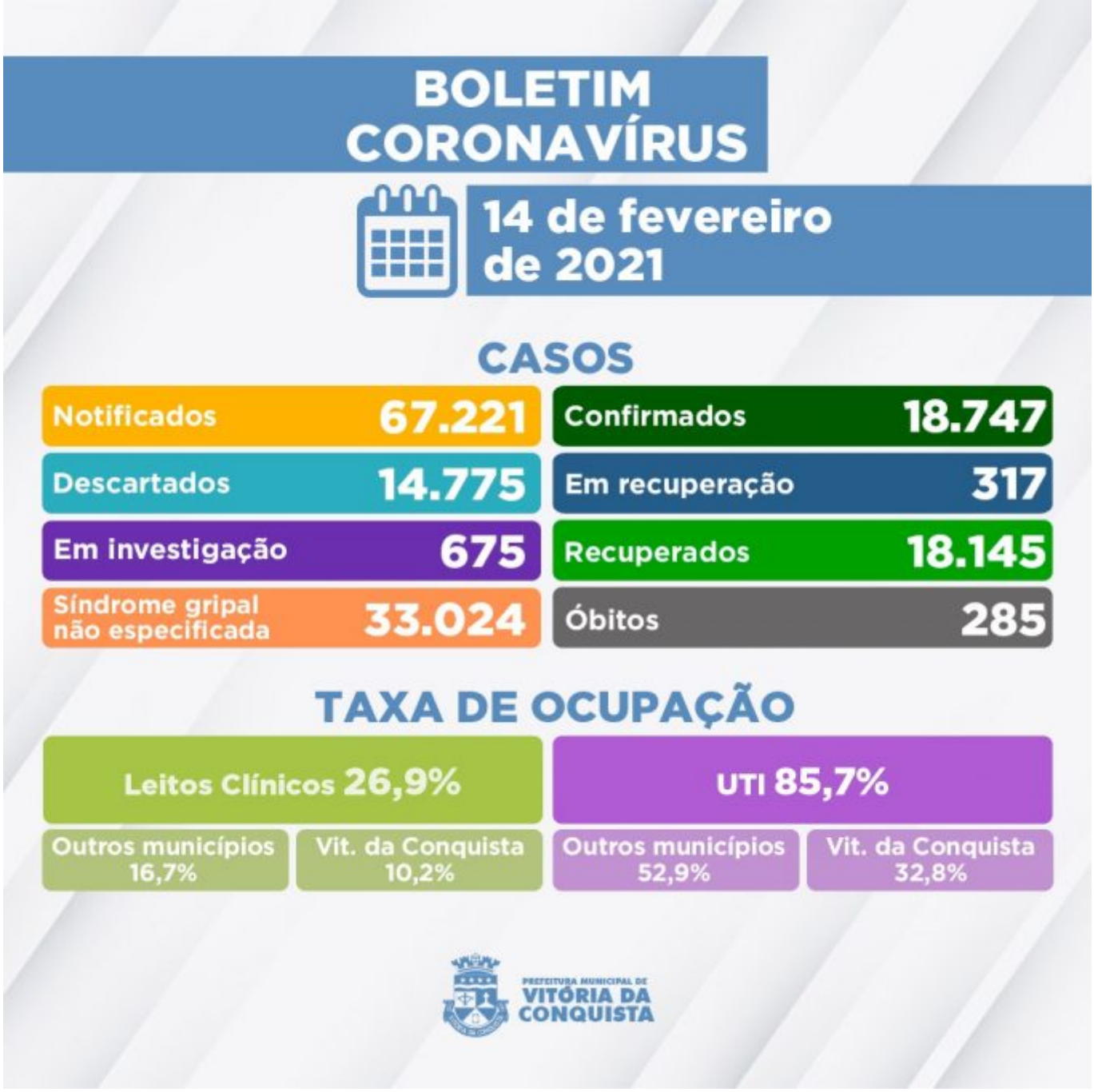

Outros 675 casos notificados por suspeita de infecção pela Covid-19 aguardam por classificação final, dos quais: 635 esperam pela investigação laboratorial e 40 pelo resultado do exame RT-PCR das amostras encaminhadas para análise no Lacen Estadual.

Ocupação de Leitos – Neste momento, 81 pacientes estão internados em parte dos 148 leitos disponíveis (78 enfermarias e 70 leitos de UTI) na rede SUS para tratamento de pacientes confirmados ou com suspeita de infecção pelo novo Coronavírus. Além de moradores de Vitória da Conquista, também estão internados residentes dos seguintes municípios:

- Belo Campo;
- Brumado;
- Caculé;
- Caetité;

- Cândido Sales;
- Caraíbas;
- Condeúba;
- Encruzilhada;
- Guajeru;
- Guanambi;
- Igaporã;
- Itapetinga;
- Itarantim;
- Jacaraci;
- Jânio Quadros;
- Jussiape;
- Licínio de Almeida;
- Livramento de Nossa Senhora;
- Macarani;
- Macaúbas;
- Malhada;
- Malhada de Pedras;
- Maiquinique;
- Nova Canaã;
- Palmas de Monte Alto;
- Paramirim;
- Poções;
- Riacho de Santana;
- Tanque Novo;
- Tremedal;
- São Paulo;
- Cosmópolis-SP.

Clique aqui para acessar o Boletim epidemiológico completo**.**

Call Center– A Secretaria Municipal de Saúde disponibiliza um Call Center para tirar dúvidas da população sobre a Covid-19 e atender pessoas que apresentem sintomas suspeitos.

- **Telefones fixos:**(77) 3429-3468/3429-3469/3429-3470
- **Celulares:**(77) 98834-9988 / 98834-9900 / 98834-9977 / 98834-9911 / 98856-4242 / 98856-4452 / 98856-3722/ 98825-5683/ 98834-8484
- **Call Center Noturno:**(77) 98856-3397/98856-5268
- **Call Center do Trabalhador de Saúde:**(77) 98856-3345 / 98809-2919 / 98809-2965