# 14/01 - Boletim epidemiológico: 939 pacientes sintomáticos permanecem em recuperação

**Date :** 14-01-2021

Até esta quinta-feira (14), foram registrados 15.901 casos confirmados da Covid-19 em Vitória da Conquista. Desse total, 14.717 já estão recuperados e 939 pacientes sintomáticos ainda seguem em recuperação – 60 deles estão em internamento hospitalar em Vitória da Conquista, outros quatro estão internados em outros municípios e 875 em tratamento domiciliar.

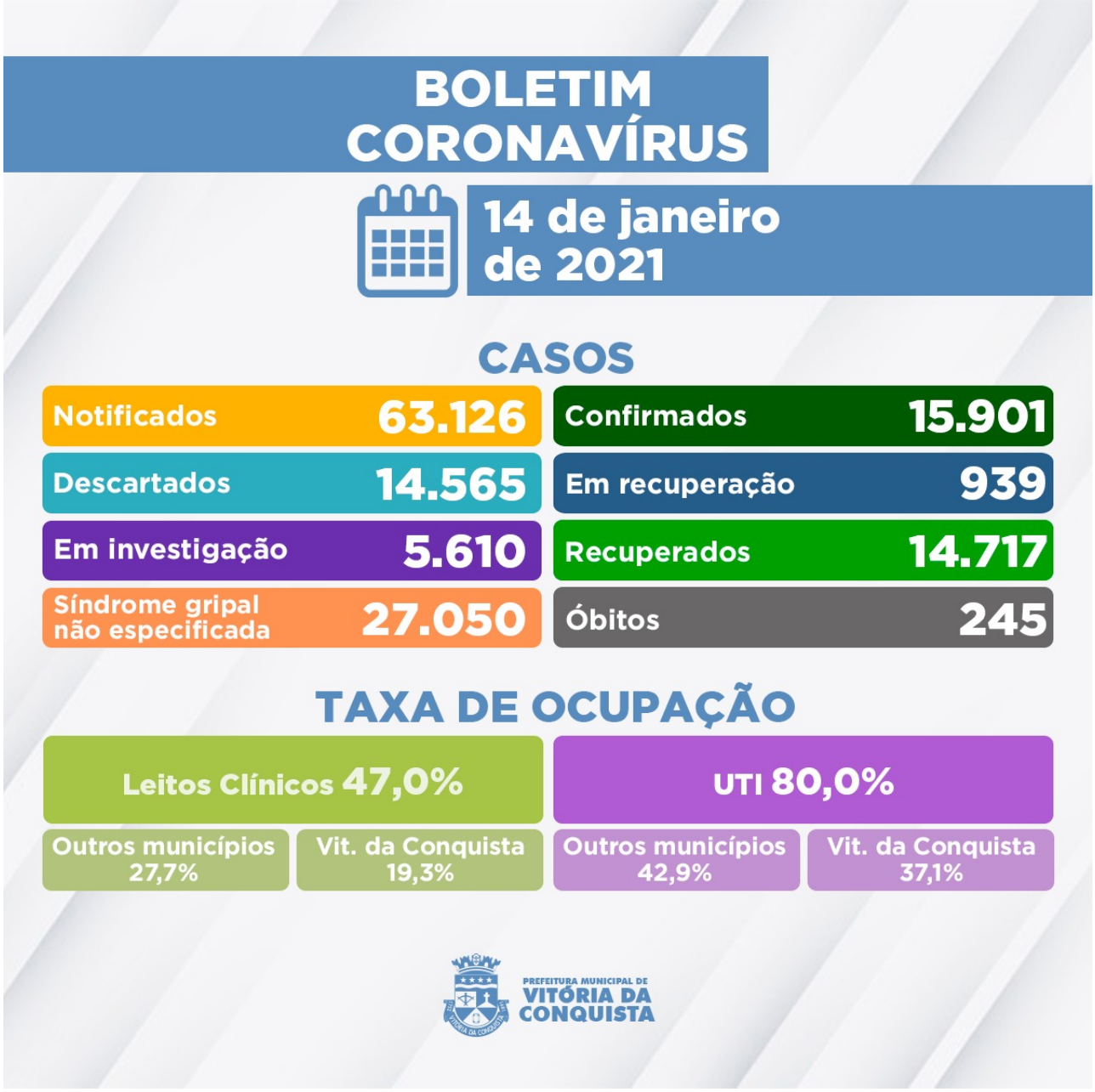


Ainda há 5.610 casos notificados com suspeita de infecção pela Covid-19 que aguardam por classificação final, sendo que 5.552 esperam pela investigação laboratorial e 58 pelo resultado do exame RT-PCR – as amostras são encaminhadas para análise no Lacen Estadual.

Ainda hoje, a Secretaria Municipal de Saúde confirmou o falecimento de um paciente que estava internado e veio a óbito por complicações causadas pela Covid.

245º óbito – Homem de 57 anos, morador do bairro Vila Serrana I, sem comorbidades relatadas. Estava internado desde o dia 31 de dezembro no Hospital Geral de Vitória da Conquista, onde faleceu em 13 de janeiro.

**Ocupação de Leitos** – Atualmente, a rede hospitalar do SUS no município disponibiliza 153 leitos (70 de UTI e 83 enfermarias) para tratamento de pacientes confirmados ou com suspeita de infecção pela Covid-19. Hoje, estão internados **95 pacientes**, que além de Vitória da Conquista, são residentes dos seguintes municípios da macrorregião:

- Barra da Estiva;
- Barra do Choça;
- Boquira;
- Brumado;
- Caetanos;
- Caetité;
- Cândido Sales;
- Caraíbas;
- Cordeiros;
- Guanambi;
- Ibicoara;
- Itambé;
- Itapetinga;
- Itarantim;
- Jacaraci;
- Jânio Quadros;
- Lagoa Real;
- Licínio de Almeida;
- Livramento de Nossa Senhora;
- Macarani;
- Malhada;
- Paramirim;
- Poções;
- Rio do Pires;
- Tanhaçu;
- Tremedal.

Clique aqui para acessar o Boletim epidemiológico completo**.**

**Call Center**– A Secretaria Municipal de Saúde disponibiliza um Call Center para tirar dúvidas da população sobre a Covid-19 e atender pessoas que apresentem sintomas suspeitos.

- **Telefones fixos:**(77) 3429-3468/3429-3469/3429-3470
- **Celulares:**(77) 98834-9988 / 98834-9900 / 98834-9977 / 98834-9911 / 98856-4242 / 98856-4452 / 98856-3722/ 98825-5683/ 98834-8484
- **Call Center Noturno:**(77) 98856-3397/98856-5268
- **Call Center do Trabalhador de Saúde:**(77) 98809-2988 / 98809-2919 / 98809-2965