13/07 - Boletim epidemiológico: 1.188 casos confirmados em Conquista; 925 recuperados e 240 em recuperação

Date : 13-07-2020

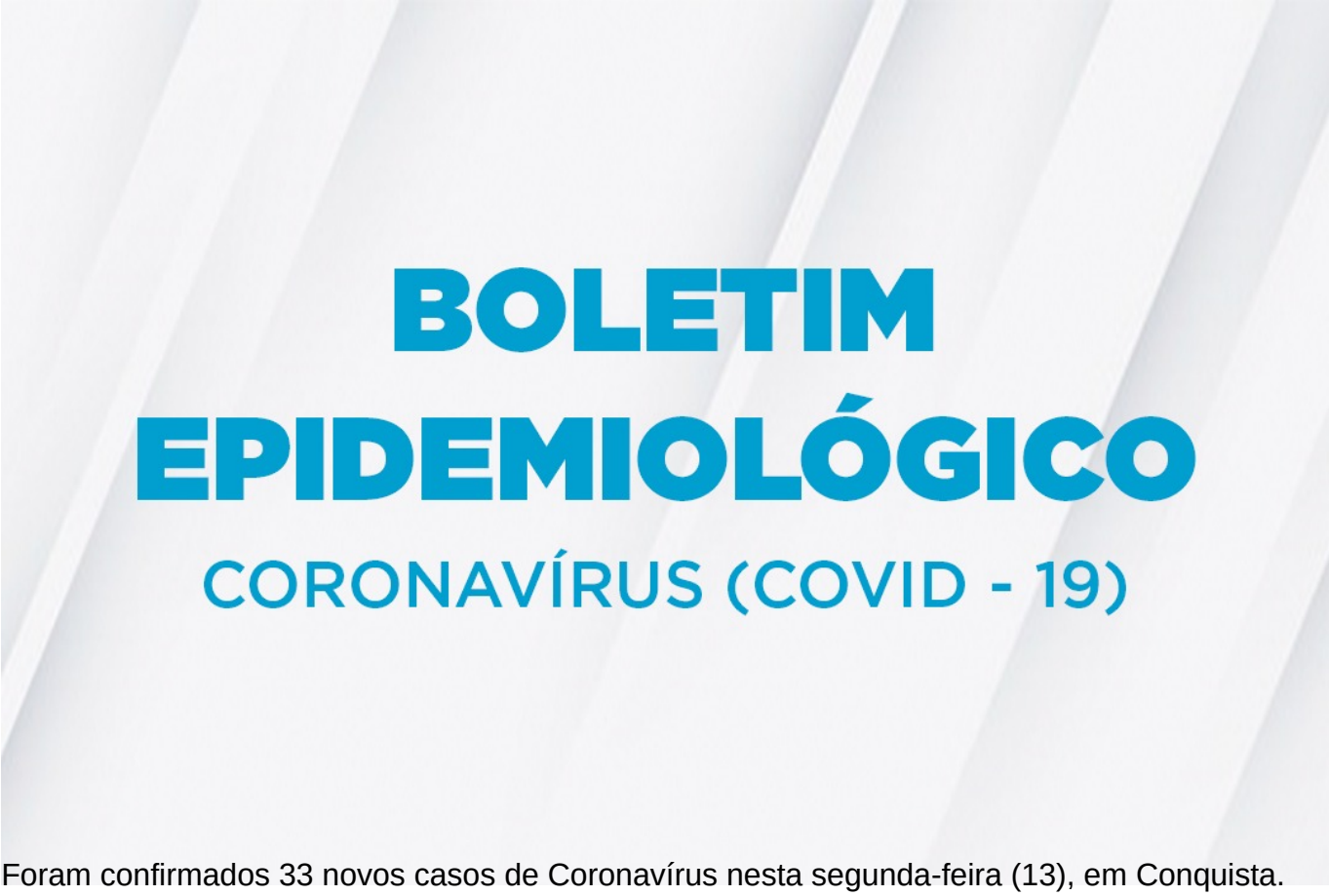

Foram confirmados 33 novos casos de Coronavírus nesta segunda-feira (13), em Conquista. Com isso, são 1.188 pessoas que já se contaminaram com o vírus em pouco mais de quatro meses de notificações. Desse total, 925 já estão recuperadas e 240 ainda seguem em recuperação (23 internados e 217 em tratamento domiciliar). 23 pessoas residentes do município foram a óbito por agravamento dos sintomas.

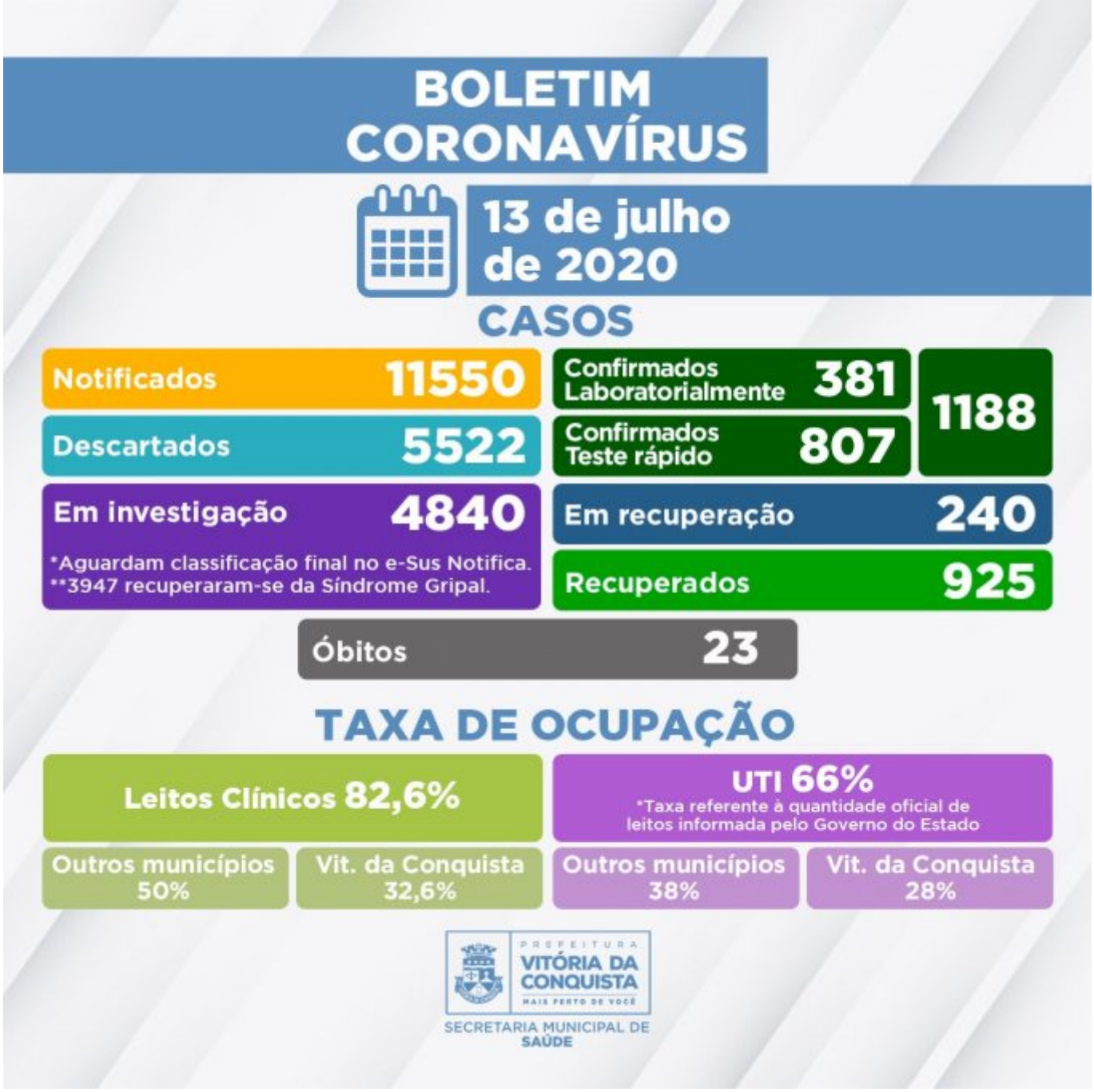

5.522 casos notificados testaram negativo para Covid-19 (1.634 por exame RT-PCR e 3.888 por Teste Rápido, enquanto que outros 4.840 pacientes notificados com suspeita ainda estão sob investigação e aguardam classificação final no e-SUS Notifica. Destes, 4.264 casos possuem critérios de coleta para exame laboratorial ou Teste Rápido* e 576 aguardam resultado laboratorial de exame RT-PCR.

Quanto à evolução clínica dos pacientes investigados, 3.947 recuperaram-se da Síndrome Gripal, 871 apresentam sintomas leves de Síndrome Gripal e permanecem em tratamento domiciliar e 20 estão hospitalizados aguardando resultado de análise laboratorial. A Secretaria de Saúde aguarda ainda resultado laboratorial de outros dois pacientes que foram a óbito com suspeita de contaminação por Covid-19.

Ocupação dos leitos – Atualmente, estão disponíveis 96 leitos na rede SUS exclusivos para

tratamento da Covid-19, sendo 46 leitos clínicos e 50 leitos de UTI. Nesta segunda (13), estão internados 73 pacientes, sendo eles residentes de Vitória da Conquista e também de outros 25 municípios: Jânio Quadros, Brumado, Firmino Alves, Eunápolis, Ubatã, Ibicuí, Barra do Choça, Valença, Jaguaquara, Anagé, Iguaí, Itambé, Planalto, Wenceslau Guimarães, Cocos, Itabela, Itajuípe, Belo Campo, Ilhéus, Caetité, Guanambi, Poções, Piripá, Pedra Azul e Guaratinga.

Clique para acessar o Boletim epidemiológico completo.

**Critérios estabelecidos pela* Nota Técnica COE Saúde Nº 54 de 8 de abril de 2020 (atualizada em 04 de junho de 2020)*, da Secretaria de Saúde do Estado.*

Call Center – A Secretaria Municipal de Saúde disponibiliza um Call Center para tirar dúvidas da população sobre a Covid-19 e atender pessoas que apresentem sintomas suspeitos.

- Telefones fixos: (77) 3429-7451/3429-7434/3429-7436
- Celulares: (77) 98834-9988/98834-9900/98834-9977/98834-9911