13/06 - Boletim epidemiológico: 53 pessoas seguem em recuperação

Date : 13-06-2020

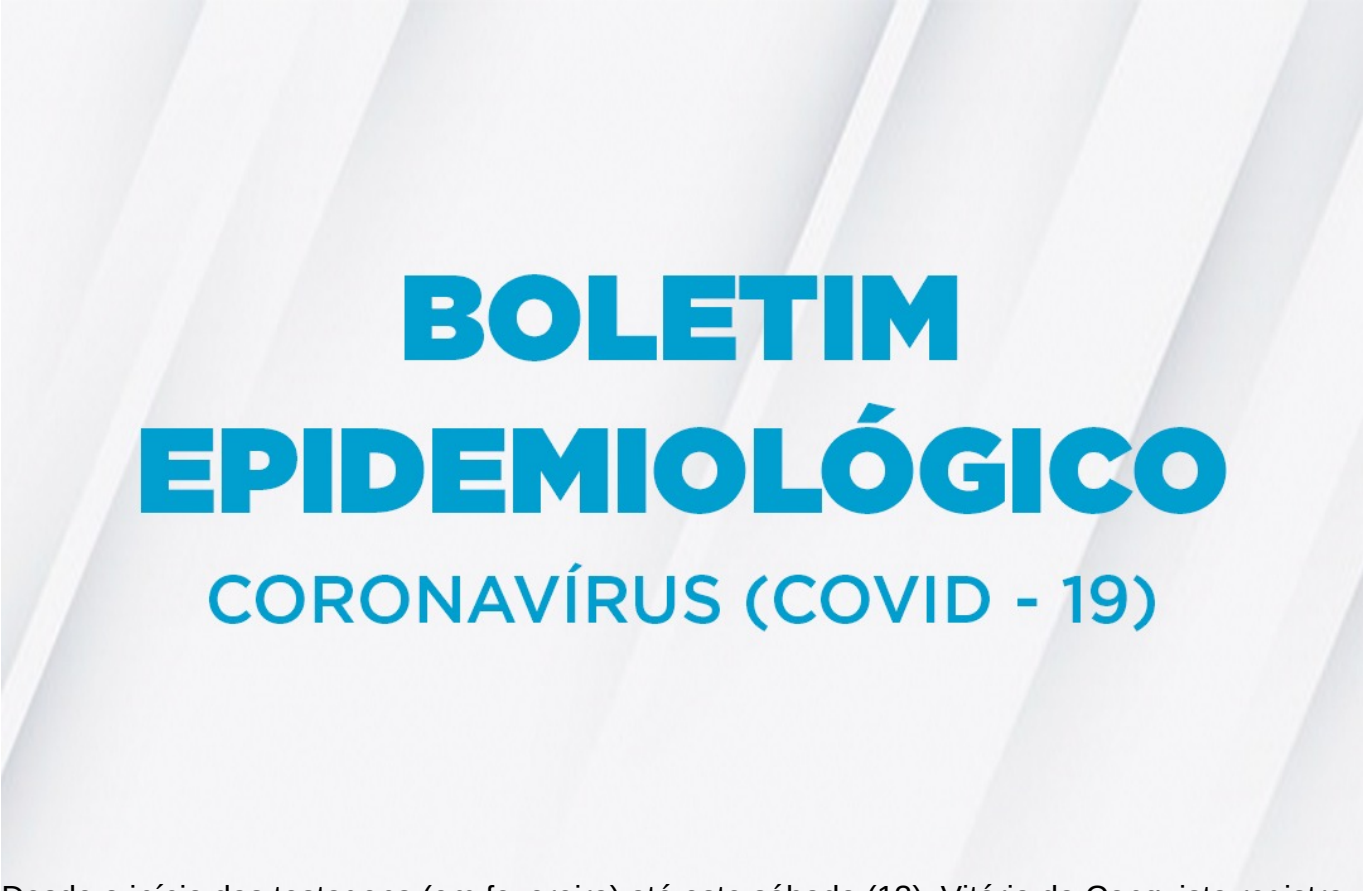

Desde o início das testagens (em fevereiro) até este sábado (13), Vitória da Conquista registrou 357 casos de pessoas que se infectaram pelo Novo Coronavírus (171 por exame RT-PCR e 186 por Teste Rápido). Mais 17 pacientes se recuperaram e estão curados da doença, totalizando 299 curados. Ainda estão com vírus ativo 53 pacientes que estão em recuperação – seis internados e 47 em tratamento domiciliar.

Das 5.979 notificações registradas de pessoas com suspeita de Síndrome Gripal/Covid-19 ou Síndrome Respiratória Aguda Grave, 1.881 foram descartadas para Coronavírus (1097 por RT-PCR e 784 por teste rápido).

3.741 casos ainda aguardam classificação final no sistema E-Sus Notifica. 3.668 deles aguardam coleta para exame laboratorial ou possuem critérios para realização de Teste rápido* e 73 aguardam resultado laboratorial RT-PCR. Destes, 15 estão hospitalizados aguardando resultado laboratorial, 3.430 tiveram evolução para cura da Síndrome Gripal, 296 apresentam sintomas de Síndrome Gripal leve e seguem em tratamento domiciliar.

Os leitos clínicos e de UTI da rede SUS destinados ao tratamento da Covid-19 são ocupados, neste sábado (13), por 36 pacientes internados dos municípios de: Vitória da Conquista, Ipiaú, Ituaçu, Rio do Antônio, Malhada de Pedras, Eunápolis, Jaguaquara, Brumado, Jequié, Ribeirão

do Largo, Itagibá, Eunápolis, Guanambi, Prado, Iguaí, Itapetinga, Poções, Planalto, Caraíbas, Presidente Jânio Quadros e Cândido Sales.

A rede hospitalar de Vitória da Conquista disponibiliza, pelo Sistema Único de Saúde (SUS), 114 leitos destinados, exclusivamente, para o tratamento do novo coronavírus, sendo 64 enfermarias e 50 Unidades de Terapia Intensiva.

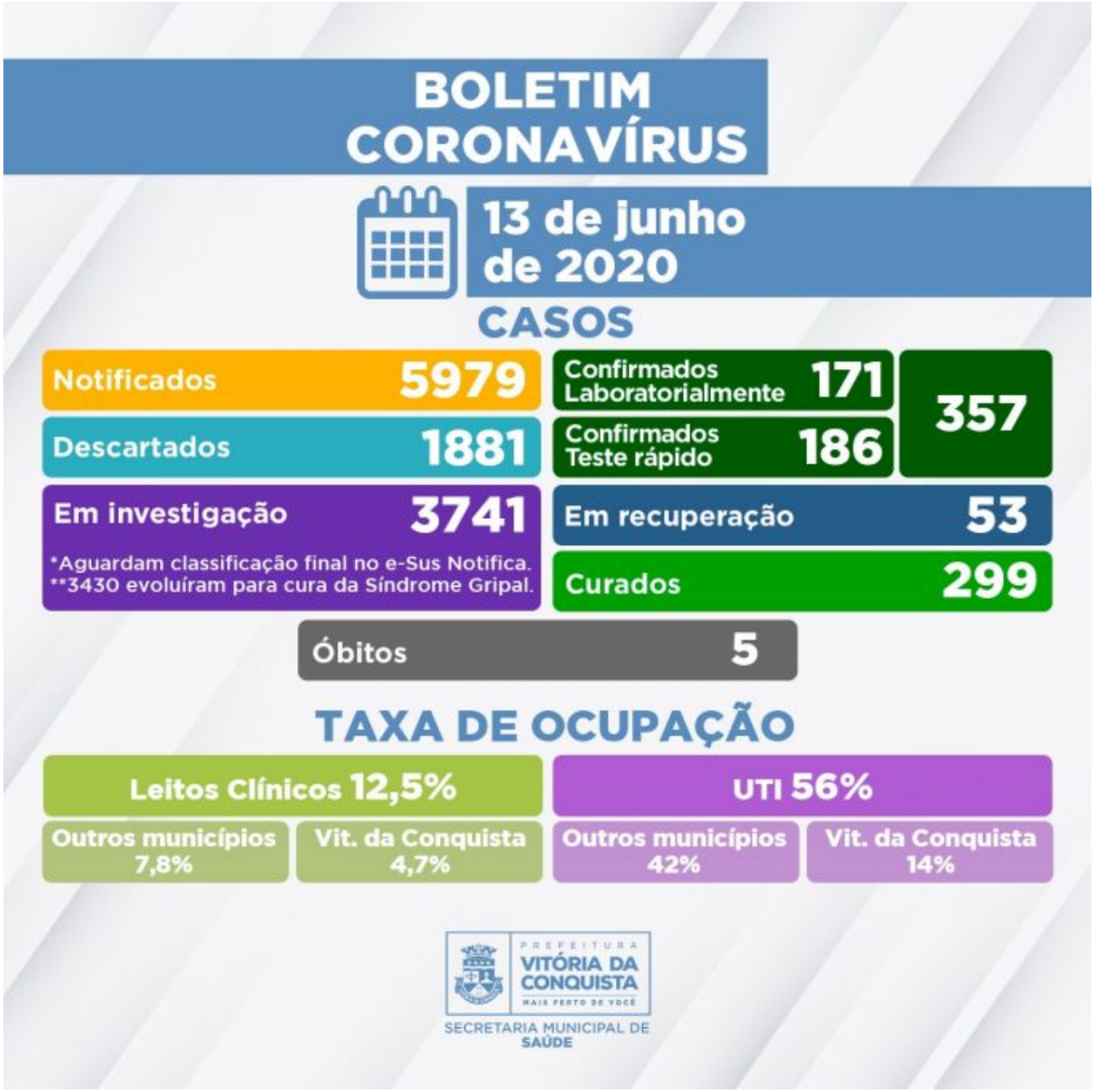

Clique para acessar o Boletim epidemiológico completo.

*Critérios estabelecidos pela Nota Técnica COE Saúde Nº 54 de 8 de abril de 2020 (atualizada em 10 de maio de 2020), da Secretaria de Saúde do Estado.

Call Center –A Secretaria Municipal de Saúde disponibiliza um Call Center para tirar dúvidas da população sobre a Covid-19 e atender pessoas que apresentem sintomas suspeitos.

Contatos:

- Telefones fixos: (77) 3429-7451/3429-7434/3429-7436
- Celulares: (77) 98834-9988/98834-9900/98834-9977/98834-9911