13/05 – Boletim epidemiológico: 27.798 casos confirmados, 27.016 recuperados e 327 em recuperação

Date : 13-05-2021

Vitória da Conquista registrou, desde o início da pandemia até esta quinta-feira (13), 27.798 casos confirmados da Covid-19. Destes, 27.016 estão recuperados e 328 continuam em recuperação (71 internados e 257 em tratamento domiciliar).

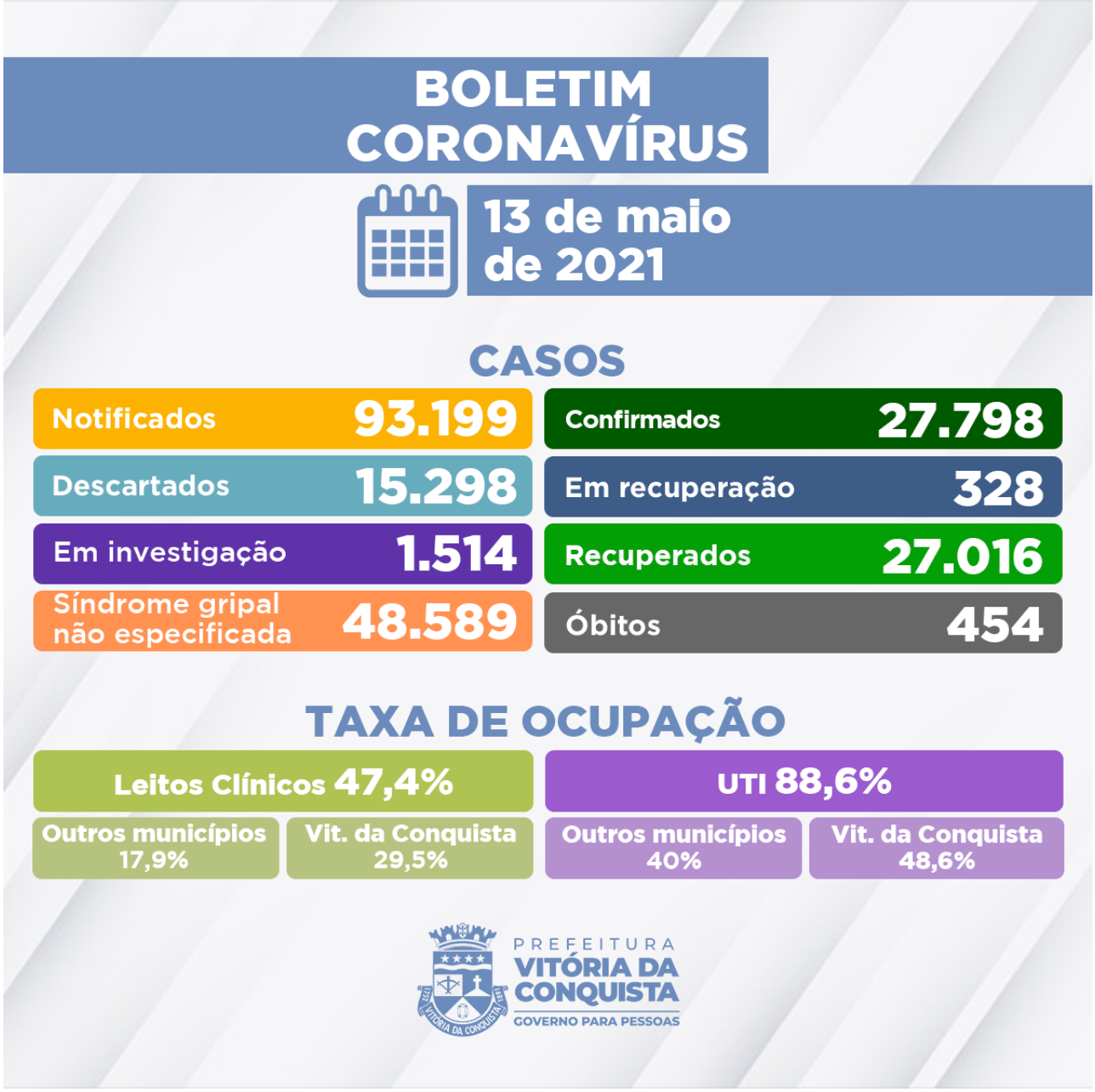

Nenhum óbito foi registrado hoje pela Secretaria Municipal de Saúde (SMS) e o total permanece em 454.

No momento, são investigados outros 1.514 casos notificados com suspeita de Síndrome Gripal/Covid-19, que aguardam por classificação final (definição de caso como positivo, descartado ou síndrome gripal não especificada).

Ocupação de Leitos – Neste momento, 99 pacientes estão internados em parte dos 148 leitos disponíveis (78 enfermarias e 70 leitos de UTI) na rede SUS para tratamento de pacientes confirmados ou com suspeita de infecção pelo novo Coronavírus.

Além de moradores de Vitória da Conquista, também estão internados residentes dos seguintes municípios: Anagé, Barra da Estiva, Barra do Choça, Brumado, Caatiba, Caculé, Candiba, Carinhanha, Condeúba, Firmino Alves, Guanambi, Ibiassucê, Iguaí, Itororó, Livramento de Nossa Senhora, Maracás, Nova Canaã, Planalto, Poções e Riacho de Santana.

Clique aqui para acessar o boletim epidemiológico completo.

Call Center – A Secretaria Municipal de Saúde disponibiliza um Call Center para tirar dúvidas da população sobre a Covid-19 e atender pessoas que apresentem sintomas suspeitos.

Telefones fixos: (77) 3429-3468/3429-3469/3429-3470
Celulares: (77) 98834-9988 / 98834-9900 / 98834-9977 / 98834-9911 / 98856-4242 / 98856-4452 / 98856-3722/ 98825-5683/ 98834-8484
Call Center Noturno: (77) 98856-3397/98856-5268