13/02 - Boletim epidemiológico: 18.742 casos da Covid-19 confirmados; 18.133 recuperados

Date : 13-02-2021

Com a atualização do Boletim epidemiológico deste sábado (13), o município contabiliza 18.742 casos confirmados da Covid-19. Destes, 18.133 já estão recuperados e 285 evoluíram para óbito.

Ainda há 324 pacientes sintomáticos que seguem em recuperação, sendo que 34 estão internados em Vitória da Conquista; dois, em outros municípios; e 288 em tratamento domiciliar.

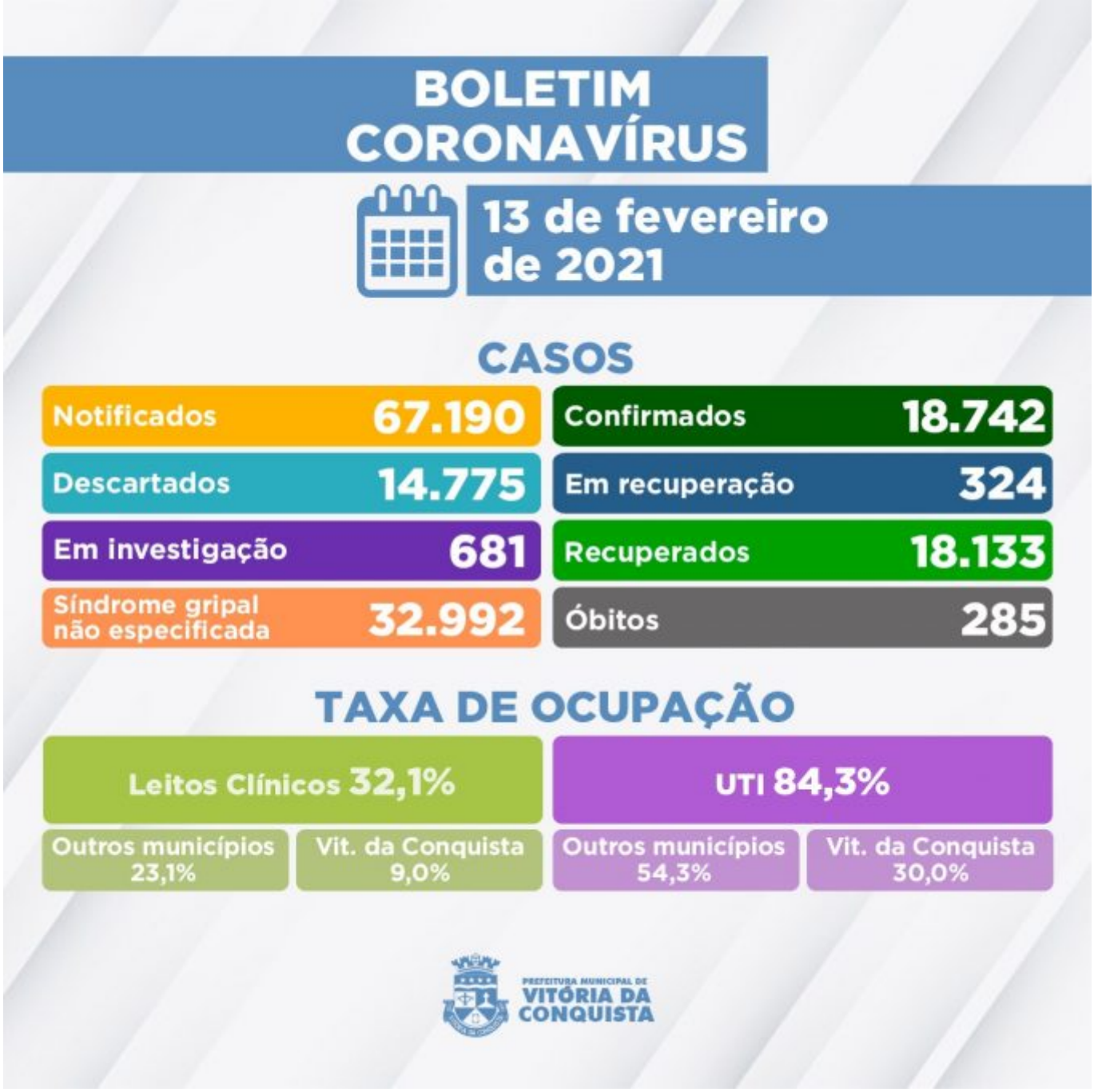

A Secretaria Municipal de Saúde investiga, ainda, 681 casos notificados por suspeita de infecção pela Covid-19 que aguardam por classificação final, dos quais: 641 esperam pela investigação laboratorial e 40 pelo resultado do exame RT-PCR das amostras encaminhadas para análise no Lacen Estadual.

Ocupação de Leitos – Neste momento, 84 pacientes estão internados em parte dos 148 leitos disponíveis (78 enfermarias e 70 leitos de UTI) na rede SUS para tratamento de pacientes confirmados ou com suspeita de infecção pelo novo Coronavírus. Além de moradores de Vitória da Conquista, também estão internados residentes dos seguintes municípios:

- Belo Campo;
- Brumado;
- Caculé;

- Caetité;
- Cândido Sales;
- Caraíbas;
- Condeúba;
- Encruzilhada;
- Guajeru;
- Guanambi;
- Igaporã;
- Itapetinga;
- Itarantim;
- Jacaraci;
- Jânio Quadros;
- Jussiape;
- Licínio de Almeida;
- Livramento de Nossa Senhora;
- Macarani;
- Macaúbas;
- Malhada;
- Malhada de Pedras;
- Maiquinique;
- Nova Canaã;
- Palmas de Monte Alto;
- Paramirim;
- Poções;
- Riacho de Santana;
- Tanque Novo;
- Tremedal;
- São Paulo;
- Cosmópolis-SP.

Clique aqui para acessar o Boletim epidemiológico completo**.**

Call Center– A Secretaria Municipal de Saúde disponibiliza um Call Center para tirar dúvidas da população sobre a Covid-19 e atender pessoas que apresentem sintomas suspeitos.

- **Telefones fixos:**(77) 3429-3468/3429-3469/3429-3470
- **Celulares:**(77) 98834-9988 / 98834-9900 / 98834-9977 / 98834-9911 / 98856-4242 / 98856-4452 / 98856-3722/ 98825-5683/ 98834-8484
- **Call Center Noturno:**(77) 98856-3397/98856-5268
- **Call Center do Trabalhador de Saúde:**(77) 98856-3345 / 98809-2919 / 98809-2965