13/01 - Boletim epidemiológico: 15.749 casos confirmados; 14.625 recuperados, 244 óbitos e 880 em recuperação

Date : 13-01-2021

Segundo informações do Boletim epidemiológico atualizado desta quarta-feira (13), o município contabiliza 15.749 casos confirmados da Covid-19. Desse total, 14.625 pessoas já se recuperaram e 880 que ainda apresentam sintomas continuam em recuperação – 63 deles estão em internamento hospitalar em Vitória da Conquista, outros quatro estão internados em outros municípios e 813 em tratamento domiciliar.

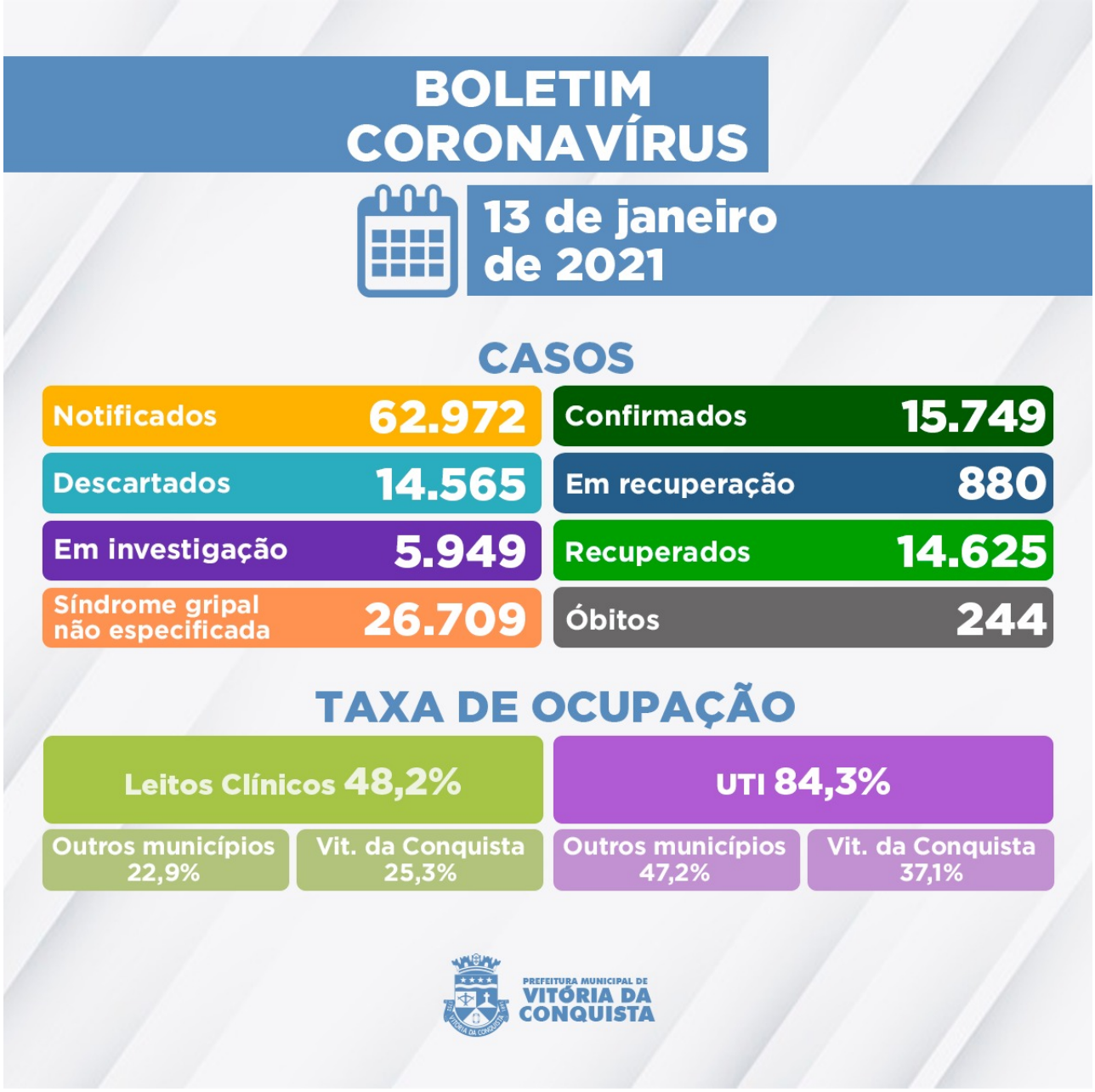

5.949 pacientes notificados com suspeita de infecção pela Covid-19 aguardam por classificação final, dos quais: 5.888 esperam pela investigação laboratorial e 61 pelo resultado do exame RT-PCR – as amostras são encaminhadas para análise no Lacen Estadual.

A Secretaria Municipal de Saúde confirmou ainda hoje que mais três pacientes que estavam internados foram a óbito por complicações causadas pela Covid.

242º óbito – Homem de 39 anos, morador do bairro Cidade Modelo, sem comorbidades relatadas. Foi internado no dia 1º de janeiro no Hospital São Vicente, onde faleceu em 9 de janeiro.

243º óbito – Mulher de 93 anos, moradora do bairro Urbis VI, portadora de Hipertensão, Diabetes Melito e histórico de Acidente vascular encefálico (AVE). Foi internada no dia 7 de janeiro no Hospital Geral de Vitória da Conquista (HGVC), onde faleceu em 9 de janeiro.

244º óbito – Homem de 67 anos, morador do bairro São Vicente, portador de Hipertensão e Câncer Hepático. Foi internado no dia 8 de janeiro no Hospital São Vicente, onde faleceu 12 de janeiro.

Ocupação de Leitos – Atualmente, a rede hospitalar do SUS no município disponibiliza 153 leitos (70 de UTI e 83 enfermarias) para tratamento de pacientes confirmados ou com suspeita de infecção pela Covid-19. Hoje, estão internados 99 pacientes, que além de Vitória da Conquista, são residentes dos seguintes municípios da macrorregião:

- Barra da Estiva;
- Barra do Choça;
- Boquira;
- Brumado;
- Caetanos;
- Caetité;
- Cândido Sales;
- Caraíbas;
- Cordeiros;
- Guanambi;
- Ibicoara;
- Itambé;
- Itapetinga;
- Itarantim;
- Jacaraci;
- Jânio Quadros;
- Lagoa Real;
- Licínio de Almeida;
- Livramento de Nossa Senhora;
- Macarani;
- Malhada;
- Paramirim;
- Poções;
- Rio do Pires;
- Tanhaçu;
- Tremedal.

Clique aqui para acessar o Boletim epidemiológico completo**.**

Call Center– A Secretaria Municipal de Saúde disponibiliza um Call Center para tirar dúvidas da população sobre a Covid-19 e atender pessoas que apresentem sintomas suspeitos.

- **Telefones fixos:**(77) 3429-3468/3429-3469/3429-3470
- **Celulares:**(77) 98834-9988 / 98834-9900 / 98834-9977 / 98834-9911 / 98856-4242 / 98856-4452 / 98856-3722/ 98825-5683/ 98834-8484
- **Call Center Noturno:**(77) 98856-3397/98856-5268
- **Call Center do Trabalhador de Saúde:**(77) 98809-2988 / 98809-2919 / 98809-2965