12/12 – Boletim epidemiológico: 11.672 pessoas estão recuperadas

Date : 12-12-2020

De acordo com o Boletim epidemiológico deste sábado (12), Vitória da Conquista registra 12.647 casos confirmados da Covid-19, com 11.675 deles já recuperados. Outros 763 pacientes seguem apresentando sintomas e estão em recuperação (41 internados e 722 em tratamento domiciliar) e 209 evoluíram para óbito por complicações da doença.

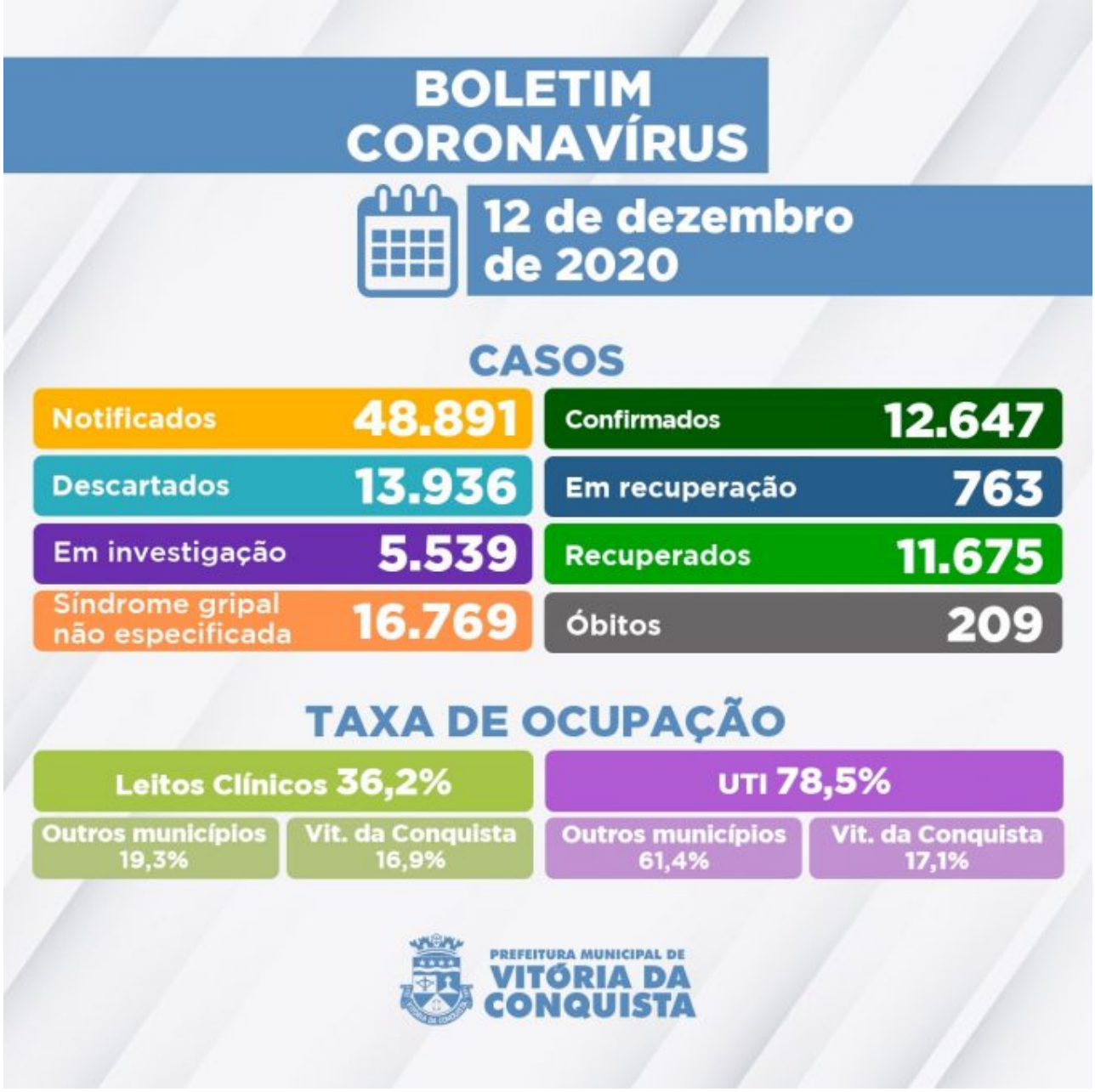

São investigados 5.539 casos suspeitos de infecção pela Covid-19 que aguardam classificação final (definição de caso como positivo, descartado ou Síndrome gripal não especificada). Destes, 5.200 esperam pela investigação laboratorial e 339 pelo resultado do exame RT-PCR das amostras encaminhadas para análise no Lacen Municipal e Estadual.

Além disso, 13.936 casos foram descartados para Covid-19, sendo que 4.130 testaram negativo em exame laboratorial RT-PCR e 9.806 casos foram descartados por outros critérios.

Ocupação de Leitos – A rede hospitalar do SUS no município dispõe de 153 leitos para tratamento de pacientes confirmados ou com suspeita de infecção pelo novo Coronavírus – sendo 83 enfermarias e 70 de Unidade de Terapia Intensiva (UTI). Hoje, estão internados 85 pacientes, que além de Vitória da Conquista, são residentes dos seguintes municípios:

Anagé;
Aracatu;
Barra da Estiva;

Barra do Choça;
Brumado;
Carinhanha;
Contendas do Sincorá;
Cordeiros;
Dom Basílio;
Encruzilhada;
Firmino Alves;
Guajeru;
Guanambi;
Ibicoara;
Ibicuí;
Itapetinga;
Ituaçu;
Igaporã;
Iguaí;
Lagoa Real;
Livramento de Nossa Senhora;
Macarani;
Malhada;
Piripá;
Riacho de Santana;
Tanhaçu.

Clique aqui para acessar o Boletim epidemiológico completo.

Call Center– A Secretaria Municipal de Saúde disponibiliza um Call Center para tirar dúvidas da população sobre a Covid-19 e atender pessoas que apresentem sintomas suspeitos.

Telefones fixos:(77) 3429-3468/3429-3469/3429-3470
Celulares:(77) 98834-9988 / 98834-9900 / 98834-9977 / 98834-9911 / 98856-4242 / 98856-4452 / 98856-3722/ 98825-5683/ 98834-8484
Call Center Noturno:(77) 98856-3397/98856-5268
Call Center do Trabalhador de Saúde:(77) 98809-2988 / 98809-2919 / 98809-2965