12/09 - Boletim epidemiológico: Conquista registra 120 falecimentos por Covid-19; número de pacientes com o vírus ativo cai para 337

Date : 12-09-2020

Um homem de 42 anos, morador do bairro Vila Elisa, sem comorbidades, faleceu na última sexta-feira (11) vítima da Covid-19. Ele foi internado no dia 8 de setembro na Unidade de Pronto Atendimento (UPA), onde veio a óbito. Este é o 120º falecimento por Covid-19 registrado em Vitória da Conquista.

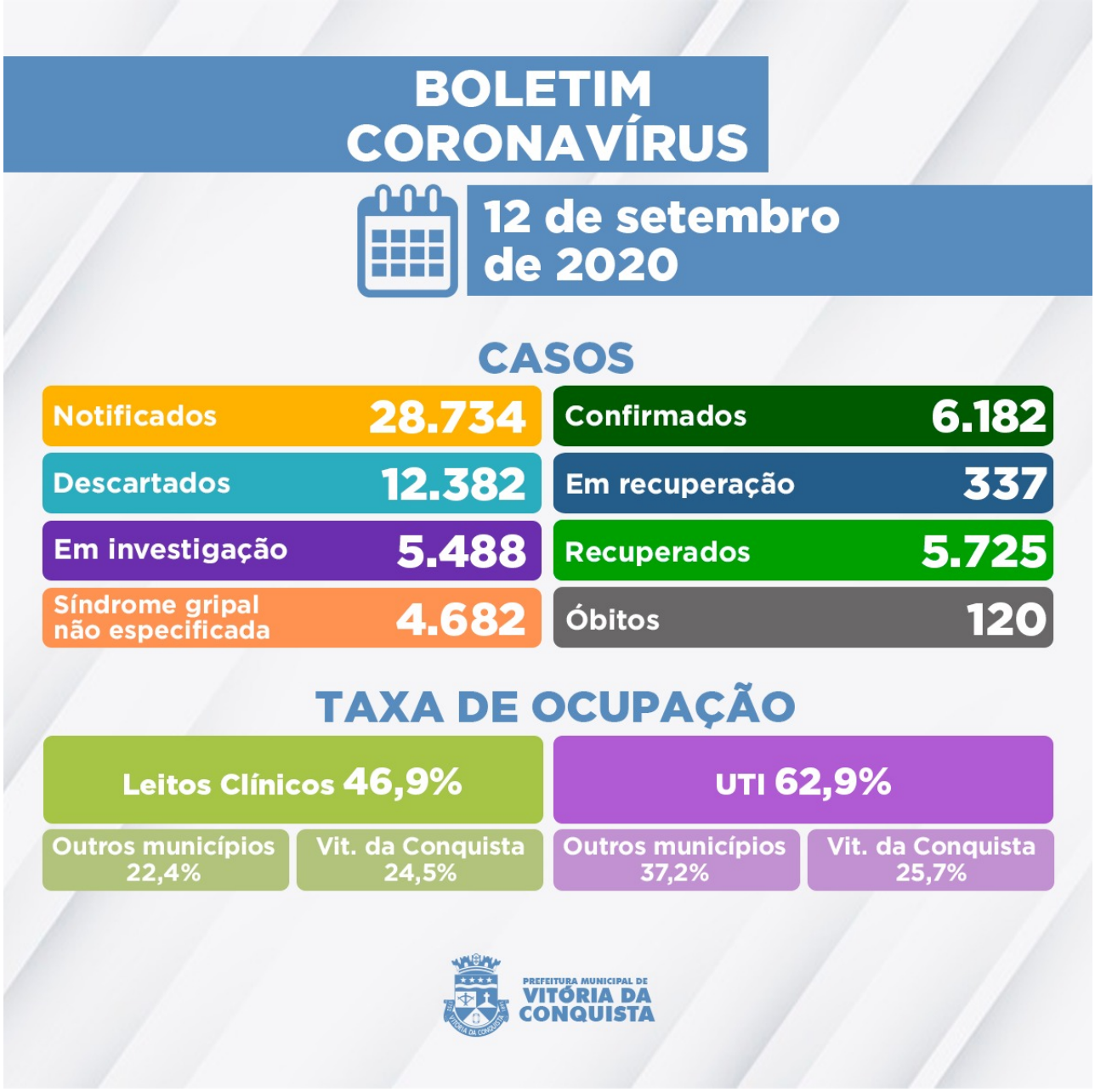

Com 38 novos casos confirmados neste sábado (12), a Secretaria Municipal de Saúde registrou, até o momento, o total de 6.182 casos de pessoas diagnosticadas com a doença, sendo que 5.725 delas já estão recuperadas. Outras 337 ainda apresentam sintomas e continuam em recuperação – 22 internados e 315 em tratamento domiciliar.

5.488 pacientes notificados com suspeita de Síndrome Gripal/Covid-19 estão aguardando por classificação final, dos quais: 3.816 esperam pela investigação laboratorial e 1.672 pelo resultado laboratorial de exame RT-PCR das amostras enviadas ao Lacen Estadual e também Municipal.

Ocupação dos leitos – Atualmente, a rede sus do município dispõe de 168 leitos (98 de enfermarias e 70 de UTI) para tratamento de pacientes confirmados ou com suspeita de infecção pelo novo Coronavírus. Estão internados, neste momento, 90 pacientes de Vitória da Conquista e outros 26 municípios da macrorregião:

- Poções;
- Barra do Choça;
- Planalto;
- Macarani;
- Carinhanha;
- Itapetinga;
- Mirante;
- Brumado;
- Guanambi;
- Jaguaquara;
- Itororó;
- Ibicuí;
- Cândido Sales;
- Coaraci;
- Barra da Estiva;
- Aracatu;
- Jequié;
- Itambé;
- Itarantim;
- Ilhéus;
- Malhada de Pedras;
- Botuporã;
- Maiquinique;
- Licínio de Almeida;
- Livramento de Nossa Senhora
- Jussiape.

Clique aqui para acessar o Boletim epidemiológico completo.

Call Center– A Secretaria Municipal de Saúde disponibiliza um Call Center para tirar dúvidas da população sobre a Covid-19 e atender pessoas que apresentem sintomas suspeitos.

- **Novos telefones fixos:**(77) 3429-3468/3429-3469/3429-3470
- **Celulares:**(77) 98834-9988 / 98834-9900 / 98834-9977 / 98834-9911 / 98856-4242 / 98856-4452 / 98856-3722/ 98825-5683/ 98834-8484
- **Call Center Noturno:**(77) 98856-3397/98856-5268
- **Call Center do Trabalhador de Saúde:**(77) 98809-2988 / 98809-2919 / 98809-2965