12/08 - Boletim epidemiológico: Conquista registra 82 óbitos e 562 pessoas em recuperação

Date : 12-08-2020

A Secretaria Municipal de Saúde divulgou nesta quarta-feira (12), o falecimento de mais dois pacientes do município, totalizando 82 óbitos por Covid-19.

81º óbito – Homem de 26 anos, morador do povoado de Boqueirão, portador de Hipertensão e Doença cardiovascular crônica; foi internado no dia 7 de agosto no Hospital São Vicente, onde veio a óbito no dia 11 de agosto.

82º óbito – Homem de 68 anos, morador do bairro Alto Maron, portador de Hipertensão e Diabetes Melito; estava internado desde o dia 21 de julho no Hospital São Vicente, onde veio a falecer no dia 12 de agosto.

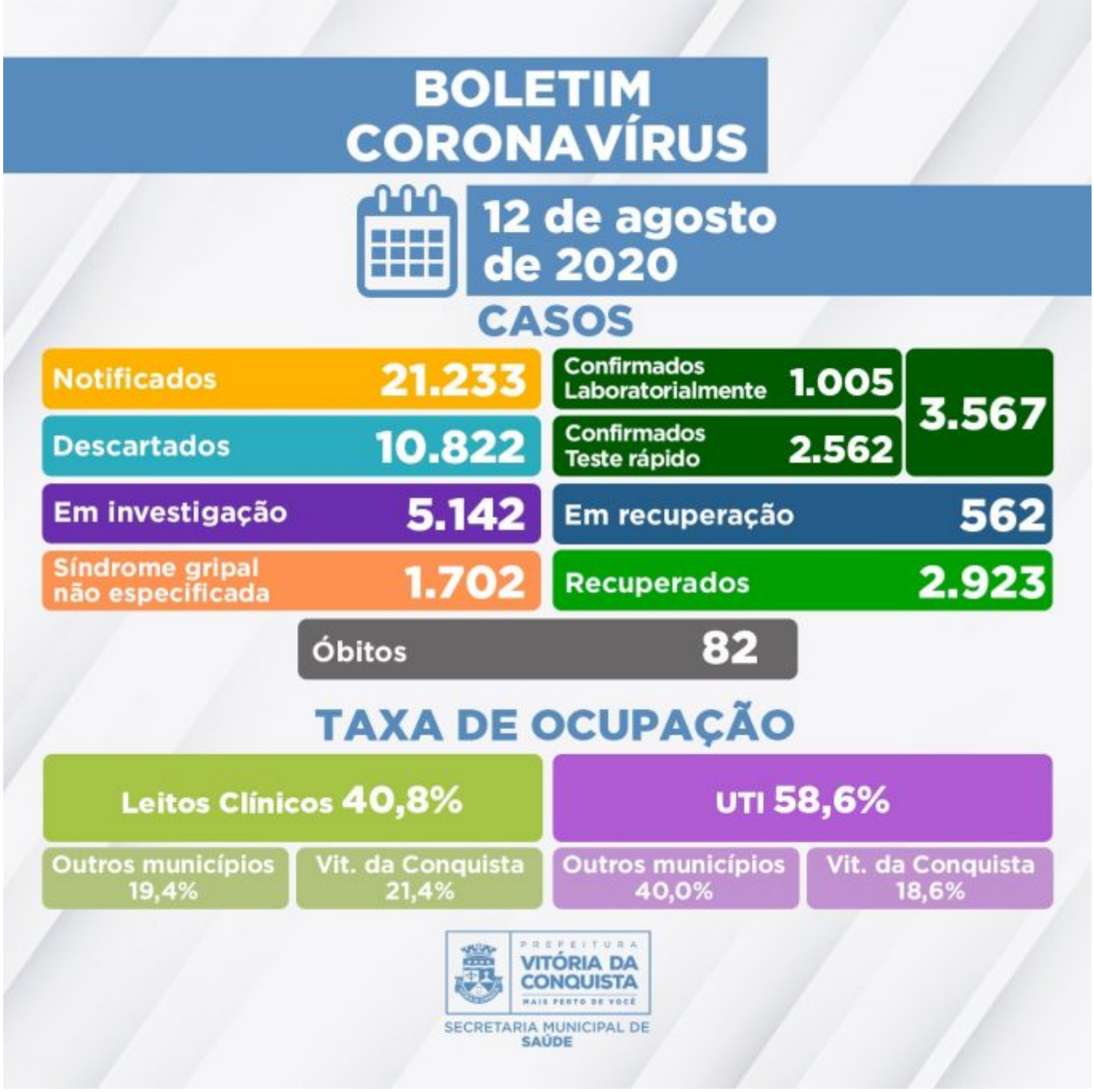

Nesta quarta (12), foram diagnosticadas mais 161 pessoas contaminadas pela Covid-19, aumentando para 3.567 casos confirmados em Conquista, sendo que 2.923 deles já estão recuperados da doença e 562 continuam em recuperação (35 internados e 527 em tratamento domiciliar).

Outros 5142 casos notificados com suspeita de Síndrome Gripal/Covid-19 seguem sendo investigados pela Secretaria de Saúde e aguardam classificação final. Destes, 4.507 possuem critérios de coleta para exame laboratorial ou Teste Rápido* e 635 aguardam resultado laboratorial de exame RT-PCR.

Dos pacientes que ainda aguardam investigação, 1.122 estão com sintomas leves de Síndrome Gripal e permanecem em tratamento domiciliar, 4.003 recuperaram-se da Síndrome Gripal. Outros 16 pacientes estão hospitalizados e um foi a óbito por suspeita de contaminação pela

Covid-19 – aguarda resultado da investigação laboratorial.

Ocupação dos leitos – Atualmente, a rede SUS do município disponibiliza 168 leitos (98 de enfermarias e 70 de UTI) para tratamento de pacientes confirmados ou com suspeita de Covid-19. Nesta quarta (12), em 83 desses leitos estão internados pacientes de Vitória da Conquista e de outras 23 cidades:

- Cordeiros;
- Itapetinga;
- Nova Canaã;
- Itarantim;
- Barra do Choça;
- Itororó;
- Planalto;
- Barra da Estiva;
- Maetinga;
- Camacã;
- Potiraguá;
- Poções;
- Ibicuí;
- Jânio Quadros;
- Tremedal;
- Aurelino Leal;
- Piripá;
- Caculé;
- Itambé;
- Anagé;
- Wenceslau Guimarães;
- Iuiú;
- Ipiaú;
- Gandu;
- Guarulhos-SP;
- Guanambi;
- Brumado.

A Prefeitura de Vitória da Conquista lamenta, mais uma vez, por cada uma das pessoas falecidas pela doença e reforça sobre a necessidade da população manter as medidas de prevenção. Evite sair de casa sem necessidade e, sempre que sair, use máscaras e higienize mãos e objetos.

**Critérios estabelecidos pela* Nota Técnica COE Saúde Nº 54 de 8 de abril de 2020 (atualizada em 04 de junho de 2020)*, da Secretaria de Saúde do Estado.*

Call Center – A Secretaria Municipal de Saúde disponibiliza um Call Center para tirar dúvidas da população sobre a Covid-19 e atender pessoas que apresentem sintomas suspeitos.

• Novos telefones fixos: (77) 3429-3468/3429-3469/3429-3470
• Celulares: (77) 98834-9988/98834-9900/98834-9977/98834-9911
Novos números de celulares: 98856-4242/98856-4452/98856-3722/98825-5683/98834-8484