12/06 - Boletim epidemiológico: 282 pessoas curadas e 54 em recuperação

Date : 12-06-2020

Subiu para 282 o número de pessoas curadas da infecção por Covid-19. Mais 12 pessoas que estavam com suspeita tiveram resultados positivos nesta sexta-feira (12), elevando para 341 o total de casos confirmados desde fevereiro, quando a testagem começou a ser feita em Vitória da Conquista. 54 pacientes ainda estão com o vírus ativo e seguem em recuperação, sendo que seis deles estão internados e 45 em tratamento domiciliar.

Ainda estão sendo investigados e aguardam classificação final no sistema E-Sus Notifica 3.837 casos notificados com suspeita de Síndrome Gripal/Covid-19 ou Síndrome Respiratória Aguda Grave, sendo que 3.737 aguardam coleta para exame laboratorial ou possuem critérios para realização de Teste rápido e 100 aguardam resultado laboratorial RT-PCR. Além disso, do total de casos notificados no município, 1.794 já foram descartados para Coronavírus – 1.079 por exame laboratorial RT-PCR e 715 por Teste Rápido.

Dos pacientes em investigação, 3.535 já evoluíram para cura da Síndrome Gripal, 289 apresentam sintomas de Síndrome Gripal leve seguindo em tratamento domiciliar e 13 estão hospitalizados aguardando resultado laboratorial.

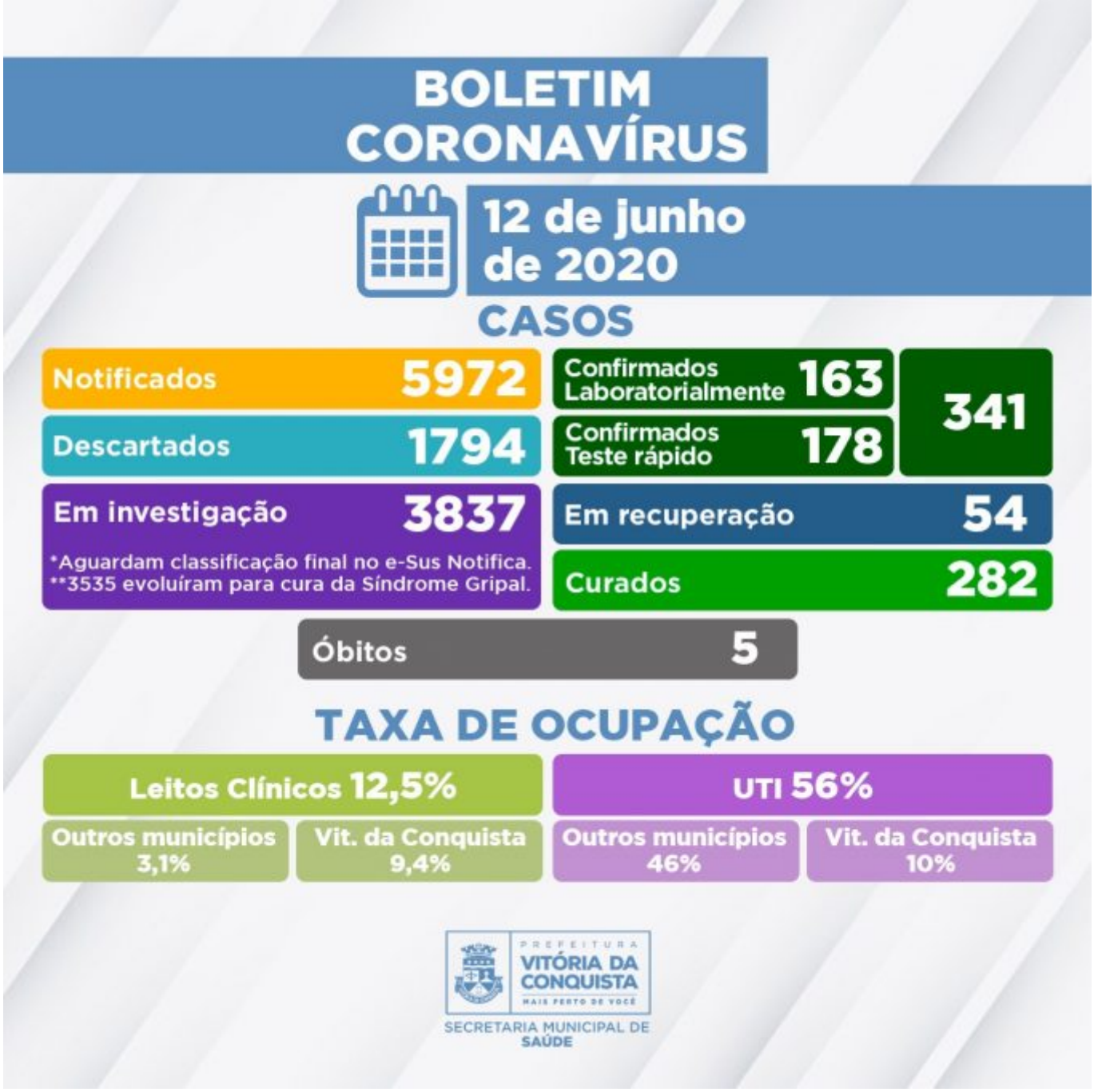

Ocupação dos Leitos de Covid-19 – Nesta sexta (12), nos leitos clínicos e de UTI da rede SUS destinados ao tratamento da Covid-19 estão internados 36 pacientes de Vitória da Conquista, Brumado, Ituaçu, Rio do Antônio, Malhada de Pedras, Eunapólis, Jaguaquara, Jequié, Ribeirão do Largo, Itagibá, Guanambi, Prado, Iguaí, Poções, Planalto, Caraíbas e Cândido Sales.

A rede hospitalar de Vitória da Conquista disponibiliza, pelo Sistema Único de Saúde (SUS), 114 leitos destinados, exclusivamente, para o tratamento do novo coronavírus, sendo 64 enfermarias e 50 Unidades de Terapia Intensiva.

Clique para acessar o Boletim epidemiológico completo.

*Critérios estabelecidos pela Nota Técnica COE Saúde Nº 54 de 8 de abril de 2020 (atualizada

em 10 de maio de 2020), da Secretaria de Saúde do Estado.

Call Center – A Secretaria Municipal de Saúde disponibiliza um Call Center para tirar dúvidas da população sobre a Covid-19 e atender pessoas que apresentem sintomas suspeitos.

Contatos:

- Telefones fixos: (77) 3429-7451/3429-7434/3429-7436
- Celulares: (77) 98834-9988/98834-9900/98834-9977/98834-9911