12/04 - Boletim epidemiológico: 19 casos confirmados de Coronavírus e 11 curados

Date : 12-04-2020

Até às 17h de hoje (12), a Secretaria Municipal de Saúde registrou mais **4 casos de Covid-19 confirmados, totalizando 19 casos confirmados** laboratorialmente pelo Lacen no município. Destes, **11 pacientes já estão curados da doença.**

O total de notificados chegou a 352 casos com suspeita clínica e epidemiológica de infecção pelo Covid-19. Destes: 212 foram descartados, sendo que 5 deles foram descartados por vínculo epidemiológico. Outros 45 pacientes aguardam resultado laboratorial e 76 aguardam coleta de amostra.

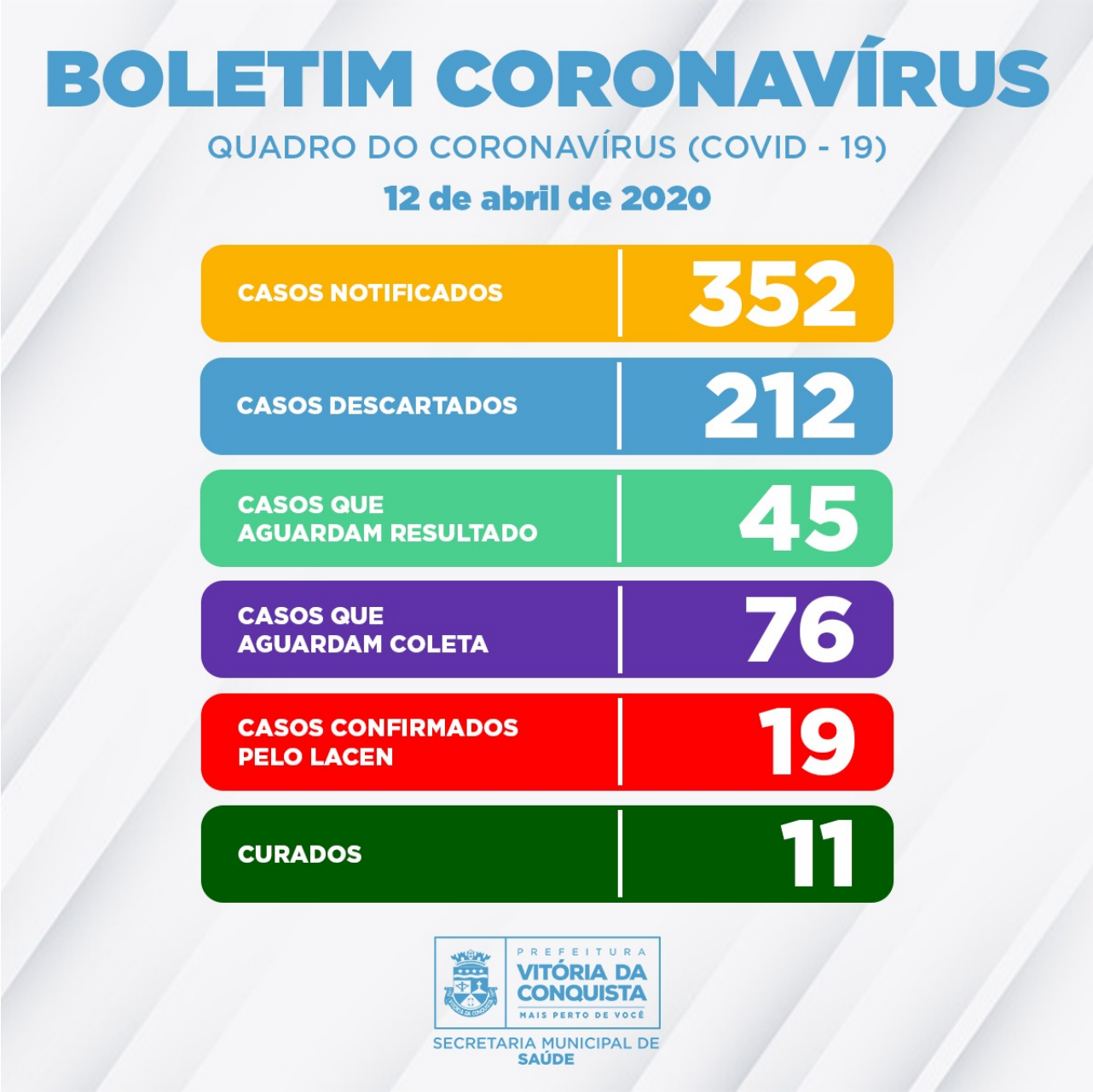

As amostras coletadas dos casos suspeitos notificados no município são encaminhadas diariamente ao Lacen Estadual, em Salvador, que é responsável pela análise laboratorial, por meio de biologia molecular, e também pela divulgação dos resultados por meio do sistema Gerenciador de Ambiente Laboratorial (GAL).

A Secretaria Municipal de Saúde reforça a importância de que, neste momento, a população siga as orientações de distanciamento físico e isolamento social, mantendo os cuidados de higiene, evitando aglomerações e, caso apresente sintomas da doença, entre em contato imediatamente com uma Unidade de Saúde ou com o Call Center.

Coleta de amostras de pacientes com suspeitas de Covid-19 – Os critérios para coleta de exames para caso suspeito são orientados pela Secretaria de Saúde do Estado (SESAB) e pelo Centro de Informações Estratégicas em Vigilância em Saúde (CIEVS) Bahia, por meio da Nota Técnica Conjunta N° 02/2020 (01/04/2020) DIVEP/ LACEN - SUVISA/SESAB.

Neste momento, os critérios indicados são:

- Todas as amostras da Vigilância Universal de Síndrome Respiratória Aguda Grave (SRAG) serão testadas para o diagnóstico diferencial de influenza, SARS-CoV-2 e outros vírus respiratórios;
- As amostras da Vigilância Sentinela de Síndrome Gripal (SG) que forem negativas para vírus Influenza serão testadas para diagnóstico de SARS-CoV-2;
- Para todo óbito por Síndrome Respiratória Aguda Grave deverá ser realizada a investigação laboratorial para pesquisa dos vírus Influenza, SARS-CoV-2 e outros vírus respiratórios;
- Demais casos de Síndrome Gripal enquadrados nos critérios de coleta especificados na nota técnica COE-Saúde n° 08 de 21 de março de 2020 serão testados para SARS-CoV-2.

Call Center – A Secretaria Municipal de Saúde disponibiliza um Call Center para tirar dúvidas da população sobre o Covid-19 e atender pessoas que estiveram em viagem para as áreas de transmissão ou em contato com pessoas desse perfil, apresentando febre ou, pelo menos, um sintoma respiratório.

Contatos:

- Telefones fixos: (77) 3429-7451/3429-7434/3429-7436
- Celulares: (77) 98834-9988/98834-9900/98834-9977/98834-9911