12/02 - Boletim epidemiológico: 306 pacientes se recuperam em tratamento domiciliar

Date : 12-02-2021

Até esta sexta-feira (12), em Conquista, foram contabilizadas 18.618 pessoas que já se infectaram com a Covid-19. Desse total, 17.987 delas já estão recuperados, 285 evoluíram para óbito e 346 ainda estão apresentando sintomas e seguem em recuperação – 38 estão internados em Vitória da Conquista; dois, em outros municípios; e 306 em tratamento domiciliar.

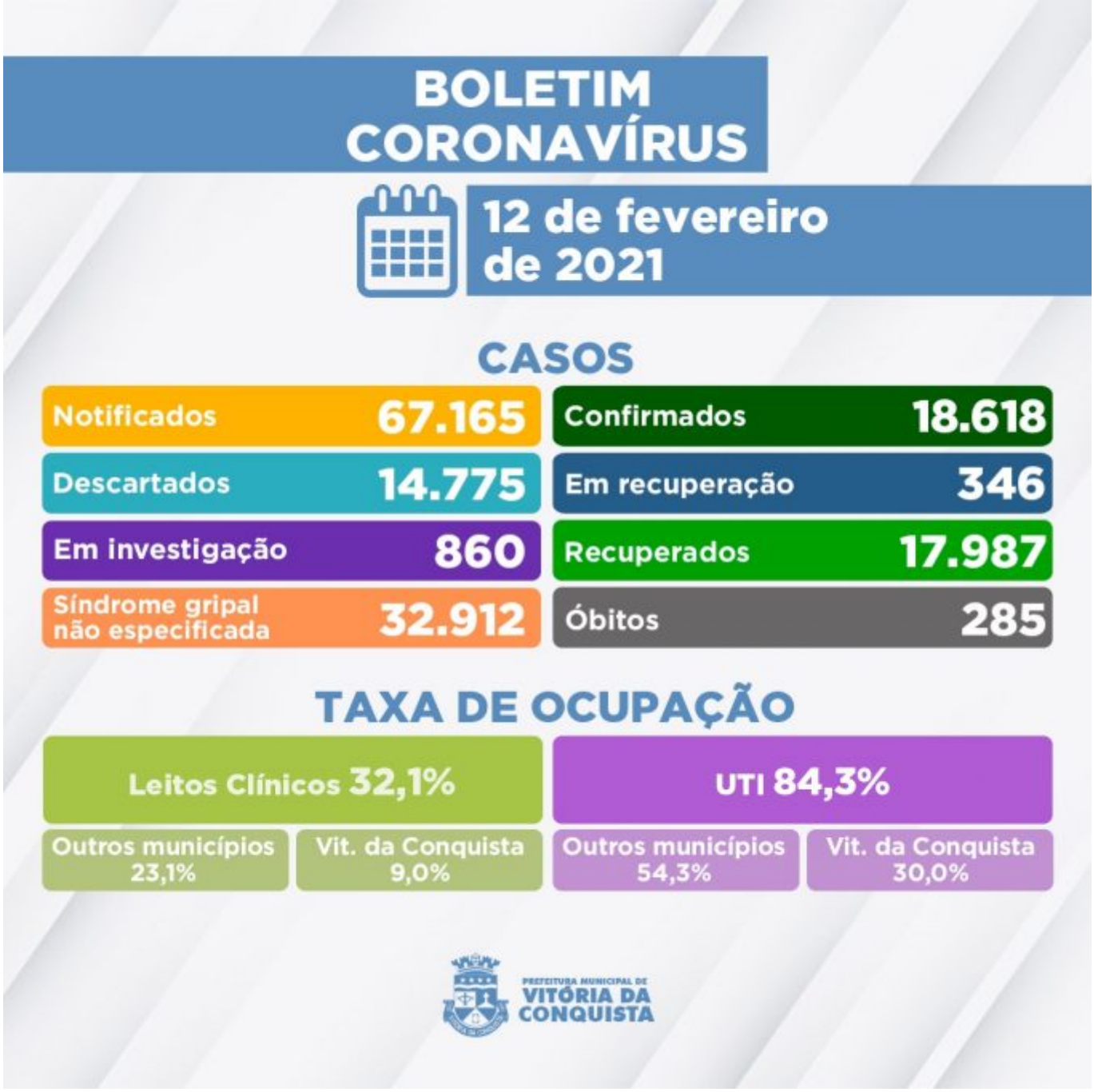

Outros 860 casos notificados por suspeita de infecção pela Covid-19 aguardam por classificação final, sendo que 820 esperam pela investigação laboratorial e 40 pelo resultado do exame RT-PCR das amostras encaminhadas para análise no Lacen Estadual.

Ocupação de Leitos – Neste momento, 84 pacientes estão internados em parte dos 148 leitos disponíveis (78 enfermarias e 70 leitos de UTI) na rede SUS para tratamento de pacientes confirmados ou com suspeita de infecção pelo novo Coronavírus. Além de moradores de Vitória da Conquista, também estão internados residentes dos seguintes municípios:

- Belo Campo;
- Brumado;
- Caculé;
- Caetité;

- Cândido Sales;
- Caraíbas;
- Condeúba;
- Encruzilhada;

- Guajeru;
- Guanambi;
- Igaporã;
- Itapetinga;
- Itarantim;
- Jacaraci;
- Jânio Quadros;
- Jussiape;
- Licínio de Almeida;
- Livramento de Nossa Senhora;
- Macarani;
- Macaúbas;
- Malhada;
- Malhada de Pedras;
- Maiquinique;
- Nova Canaã;
- Palmas de Monte Alto;
- Paramirim;
- Poções;
- Riacho de Santana;
- Tanque Novo;
- Tremedal;
- São Paulo;
- Cosmópolis-SP.

Clique aqui para acessar o Boletim epidemiológico completo**.**

Call Center– A Secretaria Municipal de Saúde disponibiliza um Call Center para tirar dúvidas da população sobre a Covid-19 e atender pessoas que apresentem sintomas suspeitos.

- **Telefones fixos:**(77) 3429-3468/3429-3469/3429-3470
- **Celulares:**(77) 98834-9988 / 98834-9900 / 98834-9977 / 98834-9911 / 98856-4242 / 98856-4452 / 98856-3722/ 98825-5683/ 98834-8484
- **Call Center Noturno:**(77) 98856-3397/98856-5268
- **Call Center do Trabalhador de Saúde:**(77) 98856-3345 / 98809-2919 / 98809-2965