12/01 - Boletim epidemiológico: 851 pacientes permanecem em recuperação

Date : 12-01-2021

Vitória da Conquista já registrou, até a tarde desta terça-feira (12), o total de 15.626 casos de pessoas que se infectaram com a Covid-19, com 14.534 delas já recuperadas. Outros 851 pacientes sintomáticos continuam em processo de recuperação – 60 deles estão em internamento hospitalar em Vitória da Conquista, outros três estão internados em outros municípios e 788 em tratamento domiciliar.

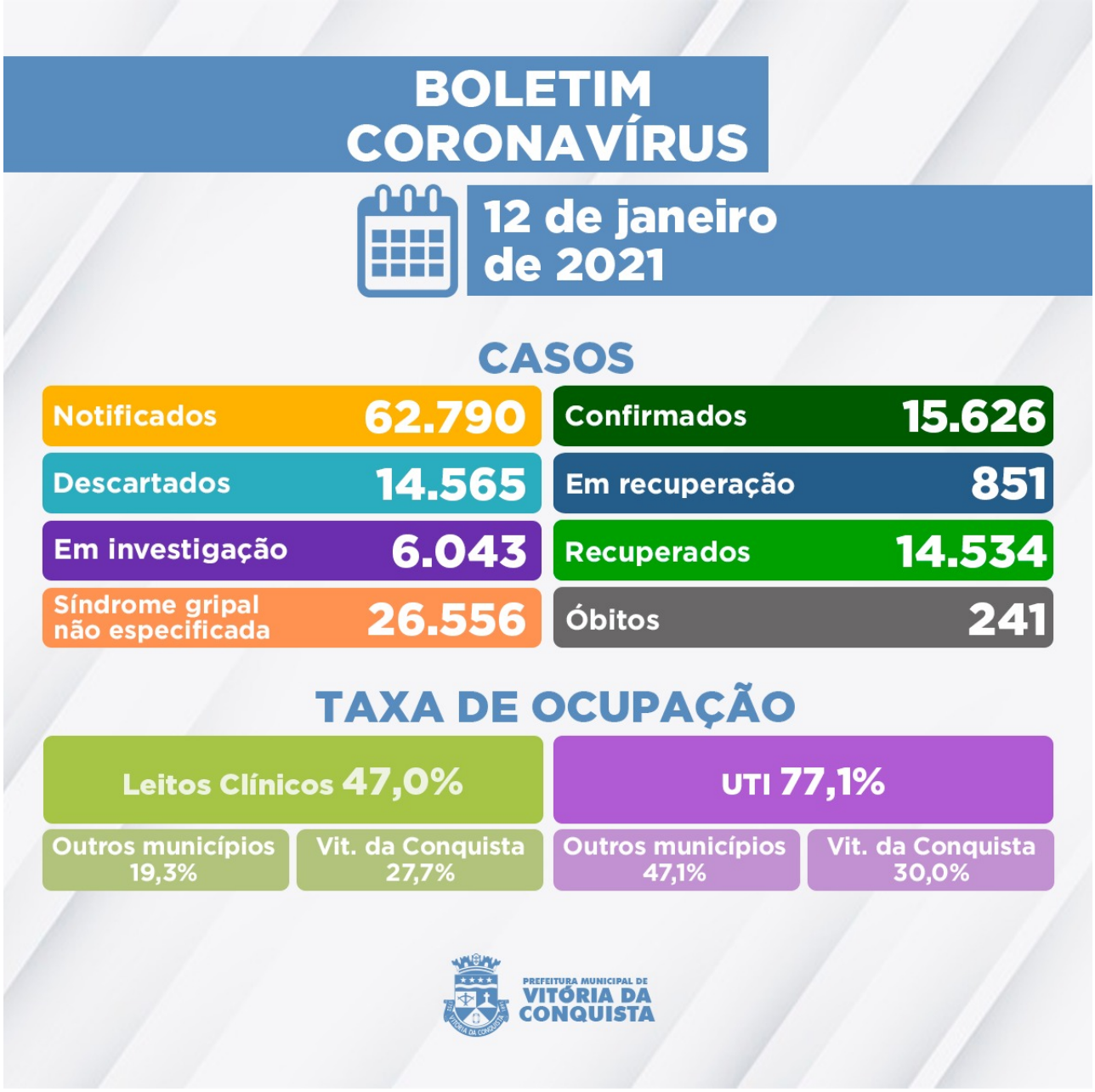

Estão sob investigação da Secretaria de Saúde 6.043 pacientes com suspeita de infecção pela Covid-19, que aguardam por classificação final. Destes, 5.982 esperam pela investigação laboratorial, e 61 pelo resultado do exame RT-PCR – as amostras são encaminhadas para análise no Lacen Estadual.

Foram confirmados hoje os óbitos de três pacientes que estavam internados e tiveram complicações em decorrência da Covid.

239º óbito – Homem de 76 anos, morador do bairro Candeias, portador de Doença Cardiovascular. Foi internado no dia 1º de dezembro. no Hospital Samur, onde faleceu em 10 de dezembro.

240º óbito – Homem de 75 anos, morador da Fazenda Cachoeira do Rio Pardo (Inhobim), sem comorbidades relatadas. Foi internado no dia 6 de janeiro. no Hospital Geral de Vitória da Conquista (HGVC), onde faleceu em 11 de janeiro.

241º óbito – Homem de 78 anos, morador do bairro Urbis V, portador de Hipertensão. Estava internado desde o dia 7 de dezembro, no Hospital São Vicente, onde veio a óbito em 11 de janeiro.

Ocupação de Leitos – Atualmente, a rede hospitalar do SUS no município disponibiliza 153 leitos (70 de UTI e 83 enfermarias) para tratamento de pacientes confirmados ou com suspeita de infecção pela Covid-19. Hoje, estão internados 93 pacientes, que além de Vitória da Conquista, são residentes dos seguintes municípios da macrorregião:

- Barra da Estiva;
- Barra do Choça;
- Boquira;
- Brumado;
- Caetanos;
- Caetité;
- Cândido Sales;
- Caraíbas;
- Cordeiros;
- Guanambi;
- Ibicoara;
- Itambé;
- Itapetinga;
- Itarantim;
- Jacaraci;
- Jânio Quadros;
- Lagoa Real;
- Licínio de Almeida;
- Livramento de Nossa Senhora;
- Macarani;
- Malhada;
- Paramirim;
- Poções;
- Rio do Pires;
- Tanhaçu;
- Tremedal.

Clique aqui para acessar o Boletim epidemiológico completo**.**

Call Center– A Secretaria Municipal de Saúde disponibiliza um Call Center para tirar dúvidas da população sobre a Covid-19 e atender pessoas que apresentem sintomas suspeitos.

- **Telefones fixos:**(77) 3429-3468/3429-3469/3429-3470
- **Celulares:**(77) 98834-9988 / 98834-9900 / 98834-9977 / 98834-9911 / 98856-4242 / 98856-4452 / 98856-3722/ 98825-5683/ 98834-8484
- **Call Center Noturno:**(77) 98856-3397/98856-5268
- **Call Center do Trabalhador de Saúde:**(77) 98809-2988 / 98809-2919 / 98809-2965