11/11 – Boletim epidemiológico: 10.462 casos confirmados; 9.977 recuperados, 294 em recuperação e 191 óbitos

Date : 11-11-2020

Até esta quarta-feira (11), Vitória da Conquista registra um total de 10.462 casos confirmados da Covid-19, sendo que 9.977 deles são de pessoas já recuperadas. Outros 294 pacientes diagnosticados com a doença continuam em processo de recuperação (20 seguem internados e 274 em tratamento domiciliar) e 191 moradores do município evoluíram para óbito.

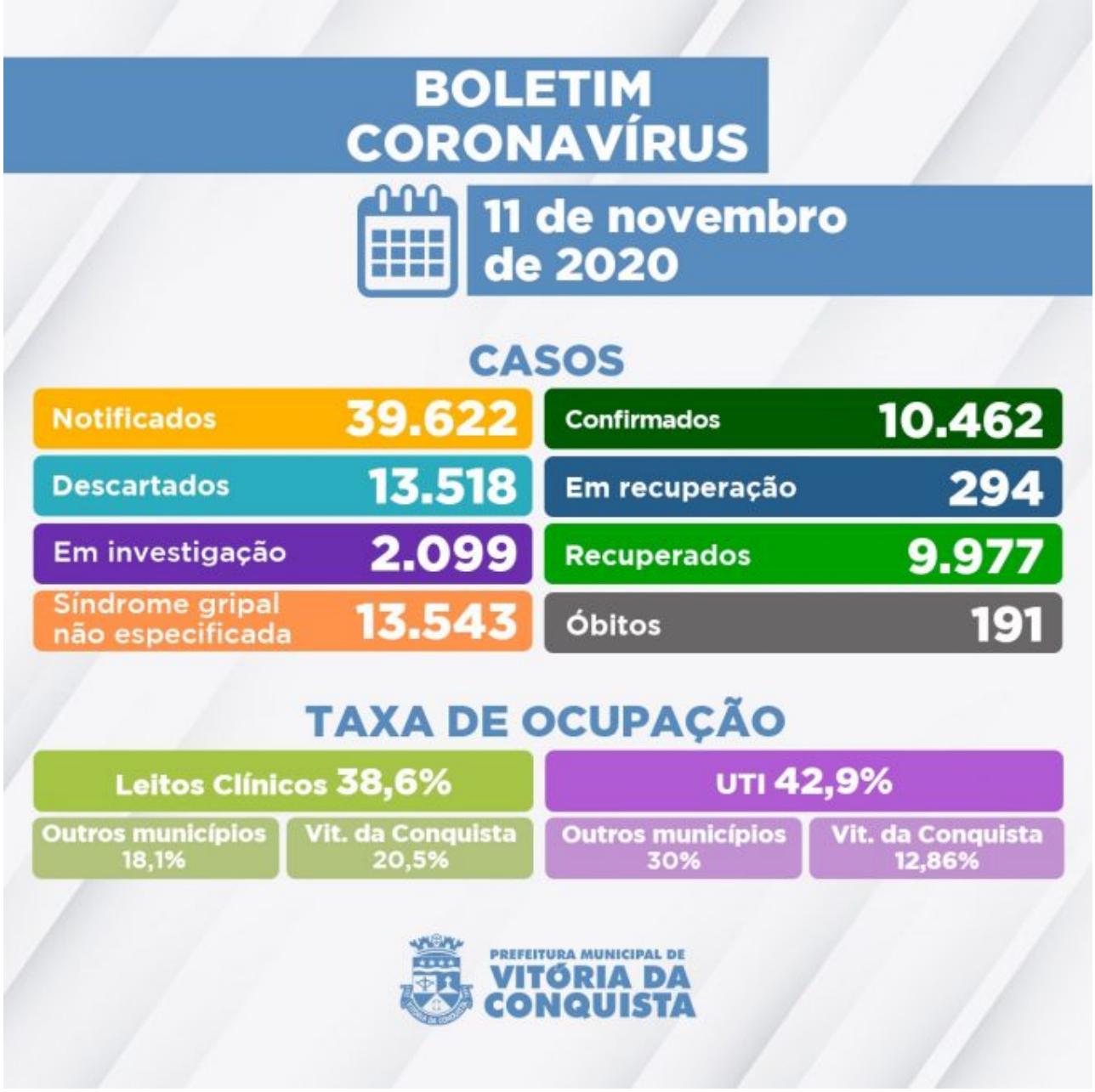

De acordo com a Secretaria Municipal de Saúde (SMS), até hoje, foram registradas 39.622 notificações, dos quais 13.518 casos foram descartados e 13.543 apresentaram síndrome gripal não especificada.

Deste total, ainda há 2.099 casos que aguardam classificação final, sendo que 1.929 aguardam por investigação laboratorial e 170 casos que aguardam resultado de exame RT-PCR (LACEN Municipal e LACEN Estadual).

Panorama de ocupação dos leitos –Dos 153 leitos da rede SUS (83 enfermarias e 70 de UTI) disponíveis para tratamento de pacientes confirmados ou com suspeita de infecção pelo novo Coronavírus, 62 estão ocupados por pacientes que, além de Vitória da Conquista, são residentes dos municípios de:

- ANAGÉ,
- BARRA DA ESTIVA,

- BRUMADO,
- CÂNDIDO SALES,
- CARAÍBAS,
- ENCRUZILHADA,
- IBICUÍ,
- IBIPITANGA,
- IGUAÍ,
- ITAMBÉ,
- ITAPETINGA,
- ITARANTIM,
- JEQUIÉ,
- LIVRAMENTO DE NOSSA SENHORA,
- MALHADA,
- MIRANTE,
- PALMAS DE MONTE ALTO,
- PIRIPÁ,
- PLANALTO,
- POÇÕES,
- TANHAÇÚ,
- PELOTAS - RS.

Clique aqui para acessar o Boletim epidemiológico completo.

Call Center– A Secretaria Municipal de Saúde disponibiliza um Call Center para tirar dúvidas da população sobre a Covid-19 e atender pessoas que apresentem sintomas suspeitos.

? Telefones fixos:(77) 3429-3468/3429-3469/3429-3470
? Celulares:(77) 98834-9988 / 98834-9900 / 98834-9977 / 98834-9911 / 98856-4242 / 98856-4452 / 98856-3722/ 98825-5683/ 98834-8484
? Call Center Noturno:(77) 98856-3397/98856-5268
? Call Center do Trabalhador de Saúde:(77) 98809-2988 / 98809-2919 / 98809-2965