11/08 - Boletim epidemiológico: Conquista registra 80 falecimentos de pacientes por Covid-19; 551 pessoas estão em recuperação

Date : 11-08-2020

Nesta terça-feira (11), foram confirmados os óbitos de dois pacientes por complicações da Covid-19. Com isso, chega-se ao total de 80 mortes de moradores de Vitória da Conquista.

79º óbito – Homem de 69 anos, morador do bairro Boa Vista, portador de Hipertensão, Doença cardiovascular, Doença renal crônica, Diabetes Melito e Pneumopatia; estava internado desde o dia 30 de julho no Hospital Samur, onde veio a falecer no dia 10 de agosto.

80º óbito – Mulher de 84 anos, moradora do distrito de Cabeceira da Jiboia, portadora de Hipertensão; foi internada no dia 4 de agosto no Hospital São Vicente, onde veio a óbito no dia 9 de agosto. O caso aguardava resultado da investigação laboratorial que apresentou positivo para Covid-19.

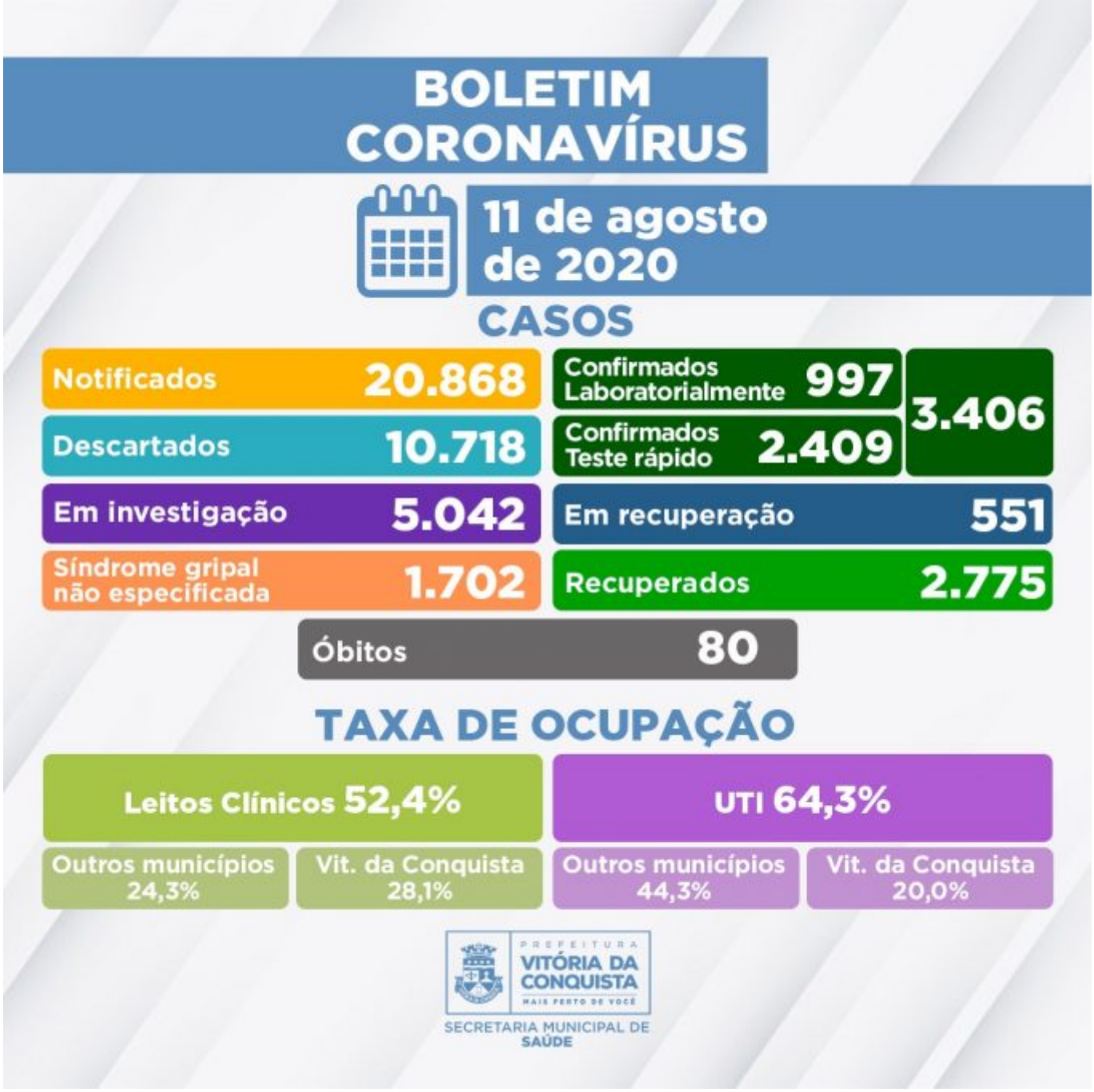

De acordo com o Boletim epidemiológico de hoje, 56 pessoas foram diagnosticadas com a Covid-19 e mais 110 recuperaram-se, totalizando 3.406 casos confirmados e 2.775 recuperados no município. Outros 551 pacientes ainda permanecem em processo de recuperação – 31 internados e 520 em tratamento domiciliar.

A Secretaria de Saúde ainda investiga 5.042 casos notificados que aguardam classificação final, sendo que 4.499 possuem critérios de coleta para exame laboratorial ou Teste Rápido* e 542 aguardam resultado laboratorial de exame RT-PCR. Quanto à evolução do estado de saúde desses pacientes, 3.911 recuperaram-se da Síndrome Gripal, 1.102 estão com sintomas leves de Síndrome Gripal e permanecem em tratamento domiciliar, 28 pacientes estão hospitalizados e um foi a óbito por suspeita de contaminação pela Covid-19 (aguarda resultado da investigação laboratorial).

Ocupação dos leitos – Atualmente, a rede SUS do município disponibiliza 168 leitos (98 de enfermarias e 70 de UTI) para tratamento de pacientes confirmados ou com suspeita de Covid-19. Nesta terça (11), estão internados 99 pacientes de Vitória da Conquista e de outras 32 cidades:

- Cordeiros;
- Itapetinga;
- Nova Canaã;
- Itarantim;
- Barra do Choça;
- Itororó;
- Planalto;
- Barra da Estiva;
- Mirante;
- Maetinga;
- Camacã;
- Potiraguá;
- Poções;
- Ibicuí;
- Jânio Quadros;
- Cocos;
- Tremedal;
- Jequié;
- Aurelino Leal;
- Piripá;
- Caculé;
- Itambé;
- Anagé;
- Wenceslau Guimarães;
- Iuiú;
- Ipiaú;
- Itabela;
- Gandu;
- Ibicaraí;
- Guarulhos-SP;
- Guanambi;
- Brumado.

A Prefeitura de Vitória da Conquista lamenta, mais uma vez, por cada uma das pessoas falecidas pela doença e reforça sobre a necessidade da população manter as medidas de prevenção. Evite sair de casa sem necessidade e, sempre que sair, use máscaras e higienize mãos e objetos.

Clique para conferir o Boletim epidemiológico completo.

**Critérios estabelecidos pela* Nota Técnica COE Saúde Nº 54 de 8 de abril de 2020 (atualizada em 04 de junho de 2020)*, da Secretaria de Saúde do Estado.*

Call Center – A Secretaria Municipal de Saúde disponibiliza um Call Center para tirar dúvidas

da população sobre a Covid-19 e atender pessoas que apresentem sintomas suspeitos.

- **Novos telefones fixos: (77) 3429-3468/3429-3469/3429-3470**
- **Celulares: (77) 98834-9988/98834-9900/98834-9977/98834-9911**

Novos números de celulares: 98856-4242/98856-4452/98856-3722/98825-5683/98834-8484