11/06 - Boletim epidemiológico: 54 pacientes com vírus ativo seguem em recuperação

Date : 11-06-2020

A Secretaria Municipal de Saúde realizou hoje (11) um drive thru no Cemae para realizar teste rápido em pacientes notificados e que já estavam considerados recuperados por terem ultrapassado o 14º dia da apresentação dos sintomas e, por isso, não poderiam mais transmitir o vírus. Dos 210 testes aplicados, 16 deram resultados positivos o que significa que esses pacientes se infectaram com o vírus em algum momento. Com esses resultados, sobe para 329 o número de casos confirmados de Coronavírus em Vitória da Conquista de fevereiro (quando os primeiros testes foram realizados no município) até esta quinta-feira (11), sendo que 54 pacientes ainda seguem em recuperação – nove estão internados e 45 em tratamento domiciliar.

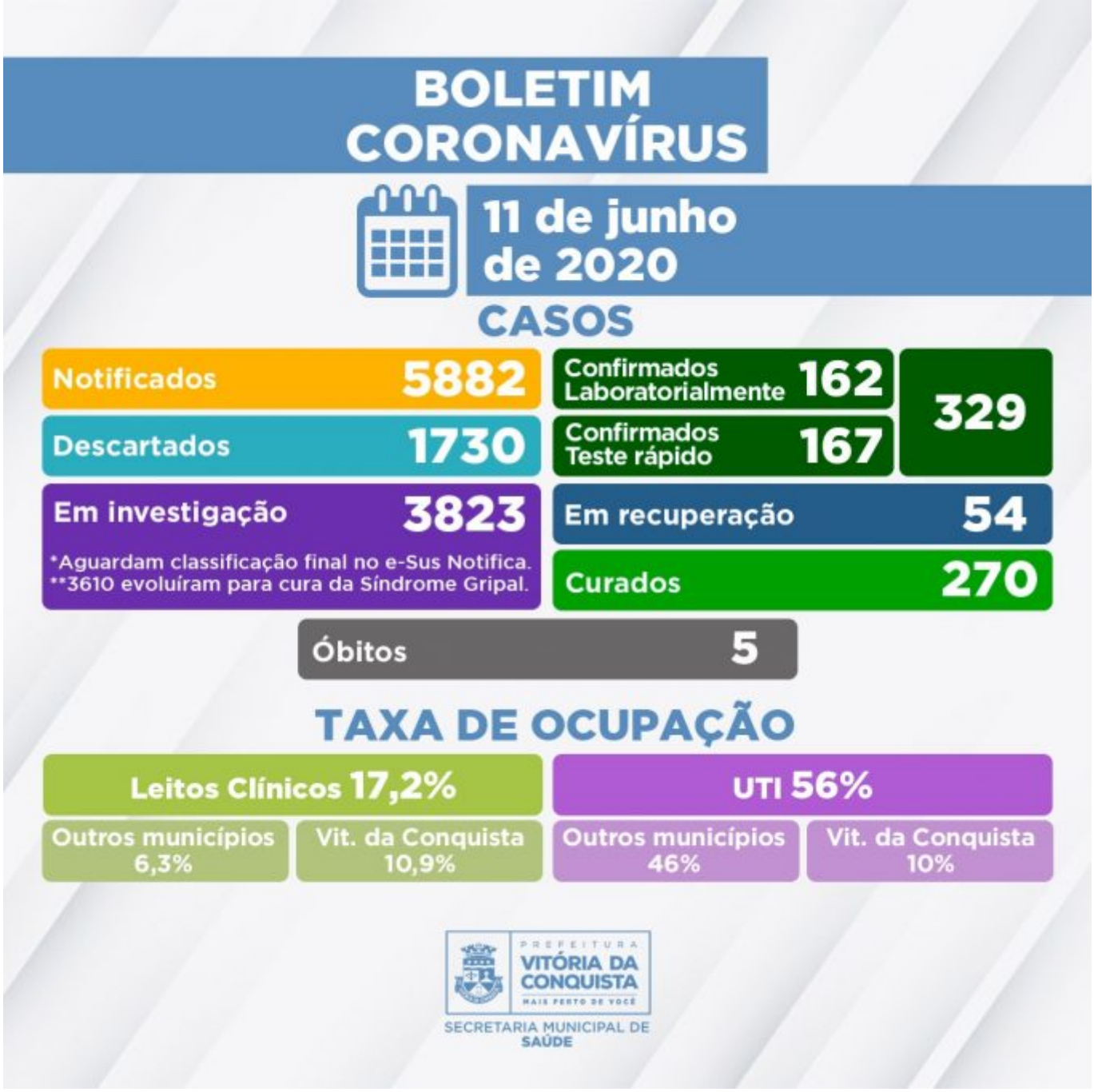

Dos 5.882 de casos suspeitos notificados de Síndrome Gripal/Covid-19 e Síndrome Respiratória Aguda Grave, 1.730 foram descartados para Coronavírus. 3823 casos ainda estão em investigação e aguardam classificação final no sistema E-Sus Notifica. Destes, 3721 casos aguardam coleta para exame laboratorial ou possuem critérios para realização de Teste rápido e 102 aguardam resultado laboratorial RT-PCR. Quanto ao estado de saúde desses casos que estão sendo investigados, 3.610 já evoluíram para cura da Síndrome Gripal, 199 apresentam sintomas de Síndrome Gripal leve seguindo em tratamento domiciliar e 14 estão hospitalizados aguardando resultado laboratorial.

Ocupação dos Leitos de Covid-19 – Neste momento, nos leitos clínicos e de UTI da rede SUS destinados ao tratamento da Covid-19 estão internados pacientes de Vitória da Conquista, Ipiaú, Ituaçu, Rio do Antônio, Malhada de Pedras, Jaguaquara, Brumado, Jequié, Ribeirão do Largo, Itagibá, Eunápolis, Guanambi, Prado, Iguaí, Itapetinga, Poções, Planalto, Caraíbas e

Cândido Sales.

A rede hospitalar de Vitória da Conquista disponibiliza, pelo Sistema Único de Saúde (SUS), 114 leitos destinados, exclusivamente, para o tratamento do novo coronavírus, sendo 64 enfermarias e 50 Unidades de Terapia Intensiva.

Clique para acessar o Boletim epidemiológico completo.

*Critérios estabelecidos pela Nota Técnica COE Saúde Nº 54 de 8 de abril de 2020 (atualizada em 10 de maio de 2020), da Secretaria de Saúde do Estado.

Call Center – A Secretaria Municipal de Saúde disponibiliza um Call Center para tirar dúvidas da população sobre a Covid-19 e atender pessoas que apresentem sintomas suspeitos.

Contatos:

- Telefones fixos: (77) 3429-7451/3429-7434/3429-7436
- Celulares: (77) 98834-9988/98834-9900/98834-9977/98834-9911