11/04 - Boletim epidemiológico: notificados 347 casos suspeitos de Covid-19 em Vitória da Conquista

Date : 11-04-2020

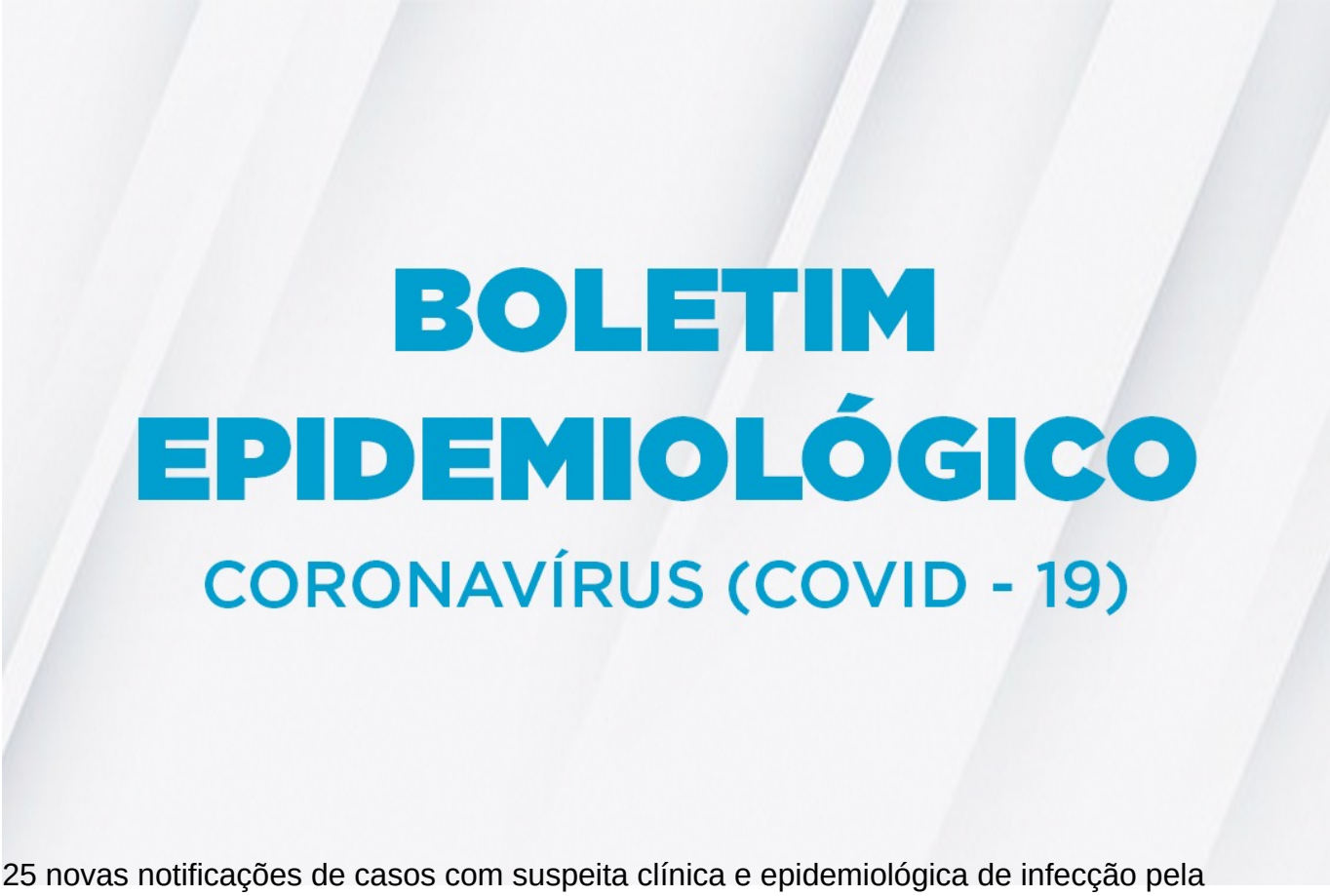

25 novas notificações de casos com suspeita clínica e epidemiológica de infecção pela Covid-19 foram feitas até às 17h deste sábado (11), totalizando **347 casos notificados em Vitória da Conquista**.

Até o momento, **15 casos de Covid-19 foram confirmados laboratorialmente no município, sendo que 7 deles já estão curados.** As informações são da Secretaria Municipal de Saúde.

Das 347 notificações de casos suspeitos, 197 foram descartados laboratorialmente e 5 por vínculo epidemiológico. Outros 49 pacientes notificados aguardam resultado das amostras em análise no Lacen Estadual e 81 aguardam coleta.

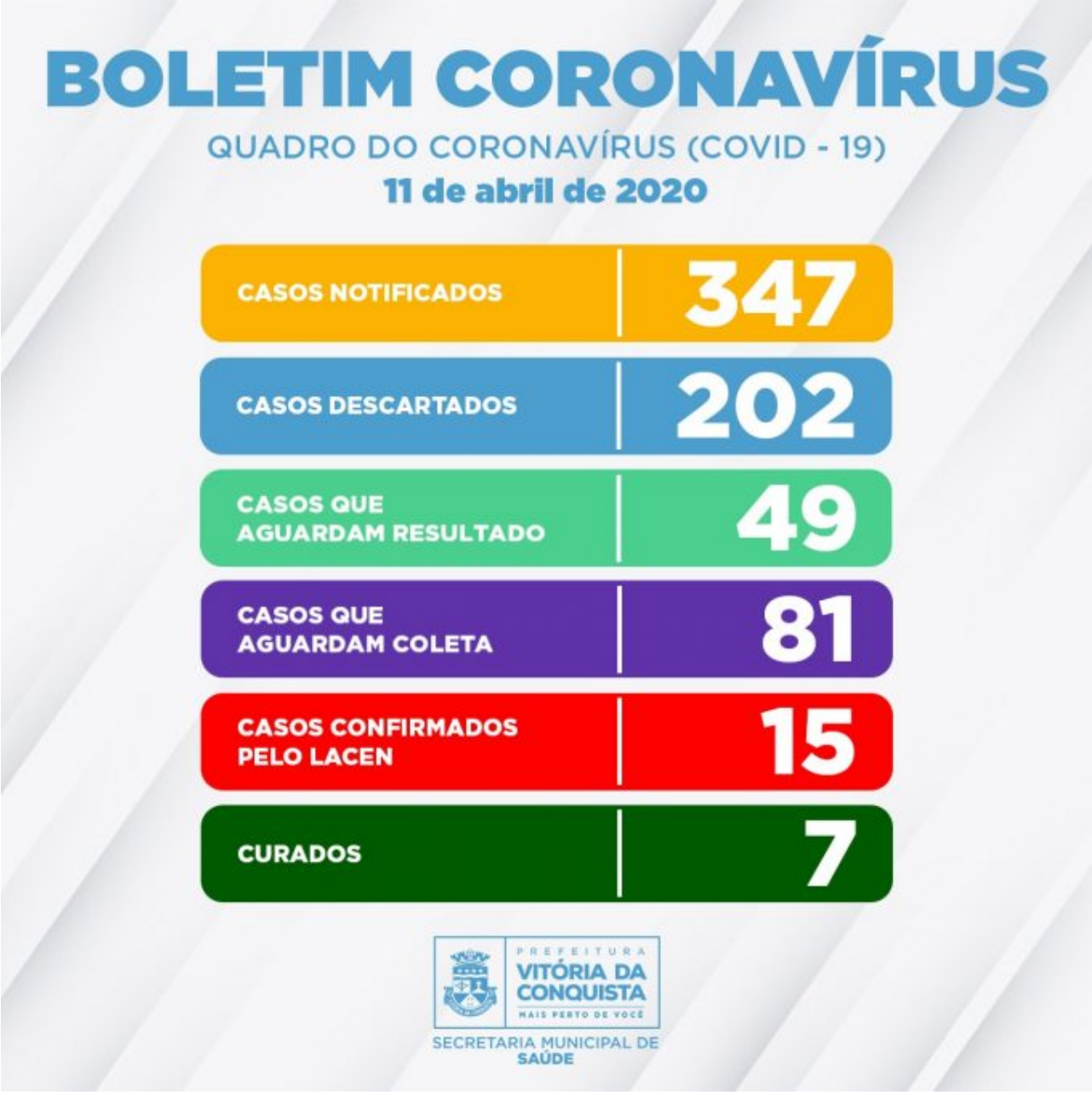

As amostras coletadas dos casos suspeitos notificados no município são encaminhadas diariamente ao Lacen Estadual, em Salvador, que é responsável pela análise laboratorial, por meio de biologia molecular, e também pela divulgação dos resultados por meio do sistema Gerenciador de Ambiente Laboratorial (GAL).

A Secretaria Municipal de Saúde reforça a importância de que, neste momento, a população siga as orientações de distanciamento físico e isolamento social, mantendo os cuidados de higiene, evitando aglomerações e, caso apresente sintomas da doença, entre em contato imediatamente com uma Unidade de Saúde ou com o Call Center.

Coleta de amostras de pacientes com suspeitas de Covid-19– A Secretaria Municipal de Saúde realiza a coleta de amostra de pacientes suspeitos seguindo os critérios de coleta definidos pela Secretaria de Saúde do Estado, de acordo com a Nota Técnica COE nº 08 do dia 21 de março.

Os critérios indicados são:

- pacientes com quadros graves e internados;
- viajantes que estiveram em áreas de transmissão comunitária nacionais ou internacionais, mas priorizando pacientes que retornaram de São Paulo, Rio de Janeiro e Distrito Federal;
- gestantes;
- profissionais de saúde com sintomas respiratórios suspeitos;
- pessoas com febre, suspeitas de infecção, triadas nos Aeroportos, Portos e nas Estradas.

Caso a pessoa não se enquadre em um dos casos citados acima, não há indicação para coleta de amostra. Por isso, a equipe de monitoramento da Secretaria Municipal de Saúde segue acompanhando esses casos, por meio de ligação feita de 24h a 48h, para verificar e avaliar o quadro de saúde dos pacientes em monitoramento.

Call Center – A Secretaria Municipal de Saúde disponibiliza um Call Center para tirar dúvidas da população sobre o Covid-19 e atender pessoas que estiveram em viagem para as áreas de transmissão ou em contato com pessoas desse perfil, apresentando febre ou, pelo menos, um sintoma respiratório.

Contatos:

- Telefones fixos: (77) 3429-7451/3429-7434/3429-7436
- Celulares: (77) 98834-9988/98834-9900/98834-9977/98834-9911