11/04 – Boletim epidemiológico: confirmado um novo caso de Covid-19

Date : 11-04-2021

Segundo o boletim epidemiológico divulgado neste domingo (11) pela Secretaria Municipal de Saúde, Vitória da Conquista registrou um novo caso de Covid-19. O número de confirmados passou para 24.281. Até o momento, 23.472 pessoas receberam alta do tratamento, 425 seguem em processo de recuperação – 65 internados em Vitória da Conquista e 360 em tratamento domiciliar.

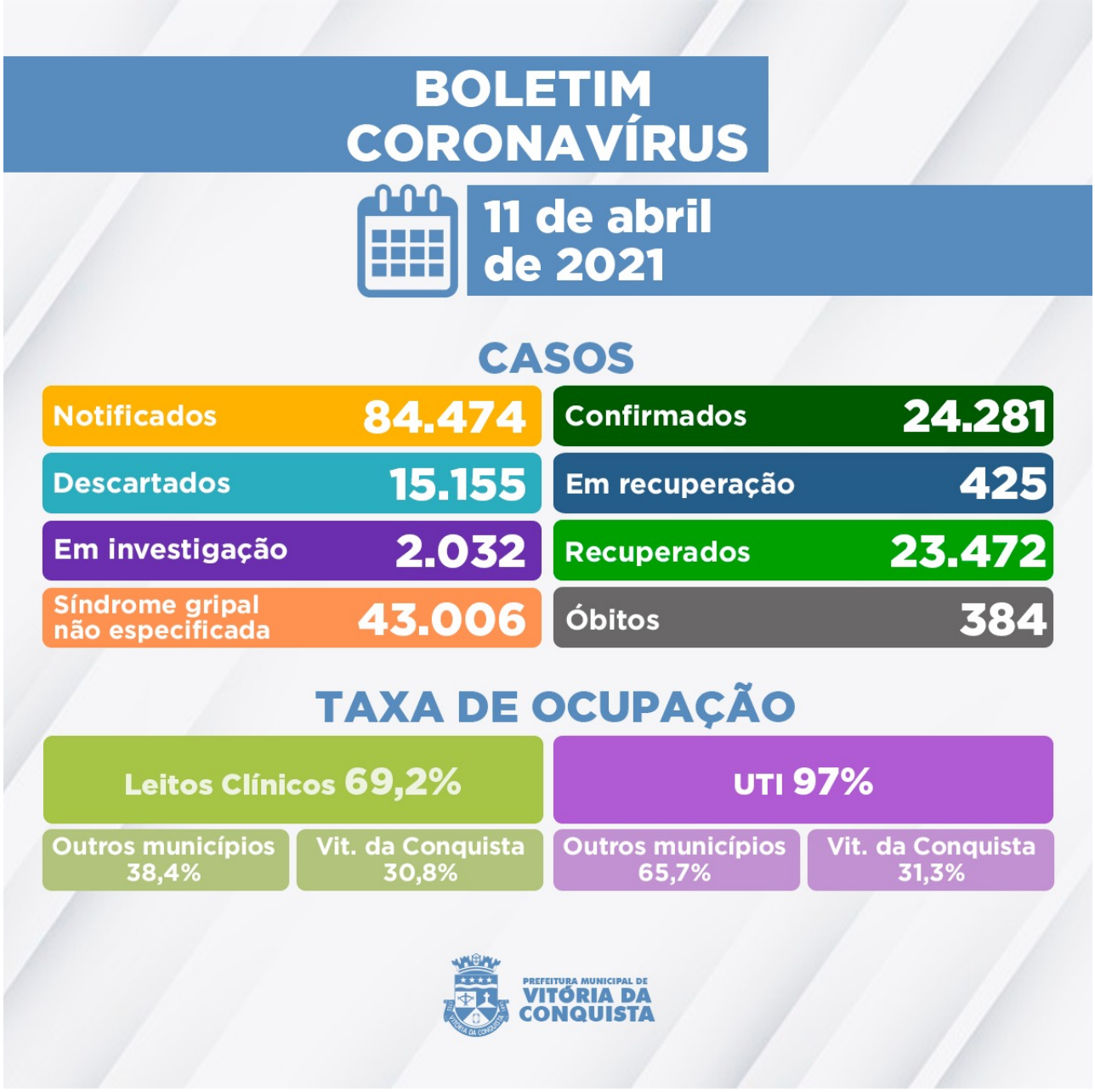

E o total de óbitos por complicações da doença se manteve em 384, mesmo número registrado na sexta-feira (9).

A Secretaria Municipal de Saúde investiga 2.032 casos. O número de casos notificados é de 84.474, sendo que 15.155 foram descartados.

Ocupação de Leitos – Neste momento, 122 pacientes estão internados em parte dos 148 leitos disponíveis (78 enfermarias e 70 leitos de UTI) na rede SUS para tratamento de pacientes confirmados ou com suspeita de infecção pelo novo Coronavírus. Além de moradores de Vitória da Conquista, também estão internados residentes dos seguintes municípios:

Aracatu;
Barra da Estiva;
Barra do Choça;

Belo Campo;
Bom Jesus da Serra;
Brumado;
Caatiba;
Caculé;
Caetanos;
Caetité;
Caraíbas;
Carinhanha;
Caturama;
Dom Basílio;
Firmino Alves;
Guajeru;
Guanambi;
Ibipitanga:
Igaporã;
Itambé;
Itapetinga;
Itarantim;
Ituaçu;
Jequié;
Livramento de Nossa Senhora;
Malhada;
Mirante;
Mortugaba;
Nova Canaã;
Paramirim;
Parantiga;
Pindaí;
Riacho de Santana;
Rio do Antônio;
Serra Ramalho;
Tanhaçu;
Tremedal;
Araçariguama-SP;
São Paulo-SP;
Florianópolis-SC.

Clique aqui para acessar o Boletim epidemiológico completo.

Call Center –A Secretaria Municipal de Saúde disponibiliza um Call Center para tirar dúvidas da população sobre a Covid-19 e atender pessoas que apresentem sintomas suspeitos.

Telefones fixos: (77) 3429-3468/3429-3469/3429-3470
Celulares: (77) 98834-9988 / 98834-9900 / 98834-9977 / 98834-9911 / 98856-4242 / 98856-4452 / 98856-3722/ 98825-5683/ 98834-8484
Call Center Noturno: (77) 98856-3397/98856-5268