11/03 - Boletim epidemiológico: 21.315 casos confirmados e 20.513 já recuperados

Date : 11-03-2021

De acordo com o Boletim epidemiológico desta quinta-feira (11), já foram confirmados o diagnóstico de infecção por Covid-19 de 21.315 pessoas do município.

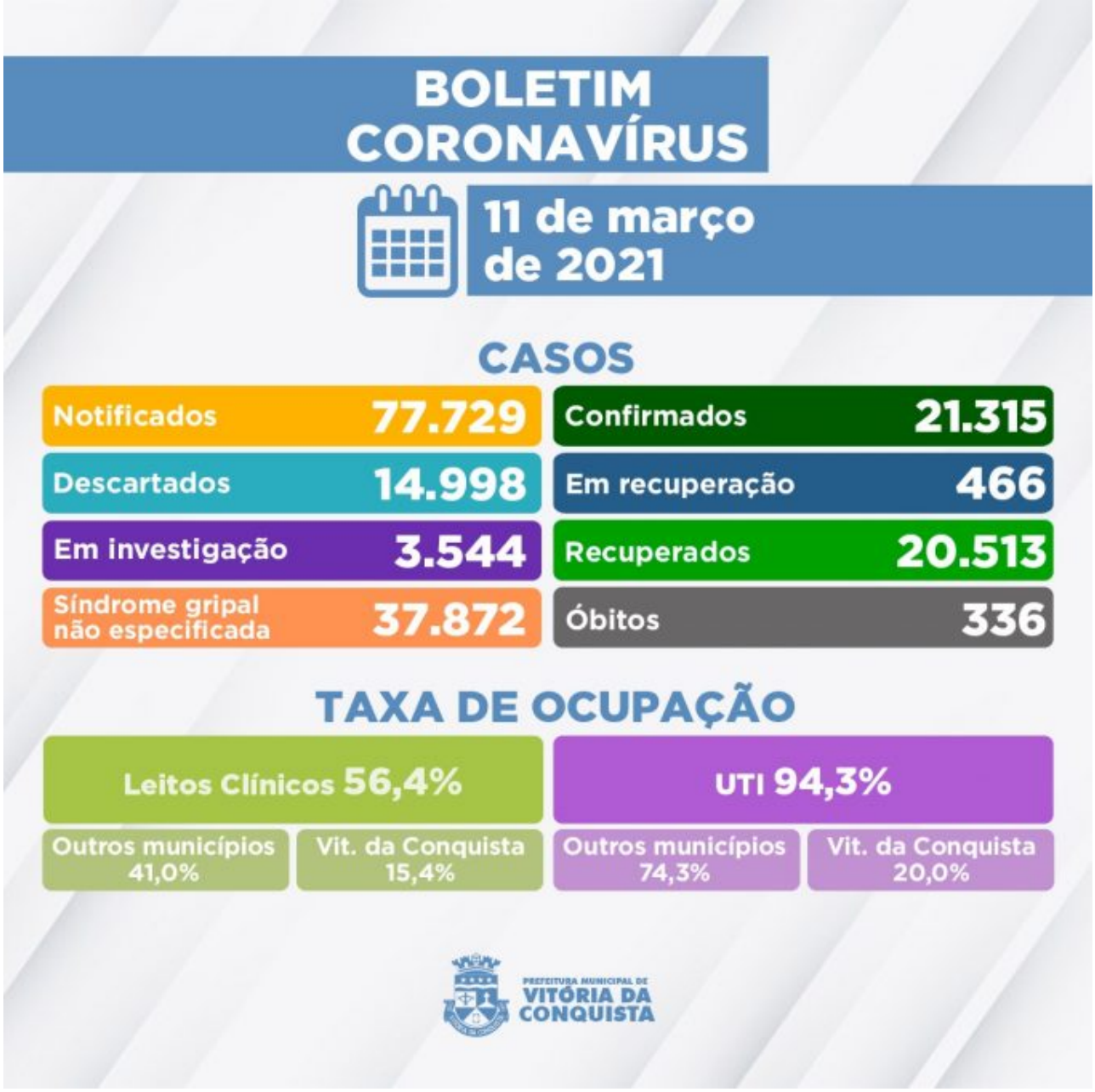

Desse total, 20.513 delas já estão recuperadas e 466 estão sintomáticas e seguem em recuperação – 39 estão internados em Vitória da Conquista; cinco, em outros municípios; e 422 em tratamento domiciliar.

Outros 3.544 casos notificados por suspeita de infecção pela Covid que aguardam classificação final por investigação clínico-epidemiológico e/ou laboratorial. Além disso, 14.998 casos foram descartados para a doença.

Ocupação de Leitos – Neste momento, 106 pacientes estão internados em parte dos 148 leitos disponíveis (78 enfermarias e 70 leitos de UTI) na rede SUS para tratamento de pacientes confirmados ou com suspeita de infecção pelo novo Coronavírus. Além de moradores de Vitória da Conquista, também estão internados residentes dos seguintes municípios:

- Anagé;

- Barra do Choça;
- Belo Campo;
- Brumado;
- Caatiba;
- Caculé;
- Caetanos;
- Caetité;
- Cândido Sales;
- Caraíbas;
- Caturama;
- Dom Basílio;
- Eunápolis;
- Guajeru;
- Guanambi;
- Ibicuí;
- Ibipitanga;
- Igaporã;
- Itambé;
- Itapetinga;
- Jacaraci;
- Jânio Quadros;
- Jequié;
- Licínio de Almeida;
- Livramento de Nossa Senhora;
- Macarani;
- Macaúbas;
- Malhada;
- Malhada de Pedras;
- Maracás;
- Palmas de Monte Alto;
- Paramirim;
- Pindaí;
- Planalto;
- Riacho de Santana;
- Rio de Contas;
- Rio do Pires;
- Tanhaçu;
- Tremedal;
- Saquarema-RJ.

Clique aqui para acessar o Boletim epidemiológico completo**.**

Call Center– A Secretaria Municipal de Saúde disponibiliza um Call Center para tirar dúvidas da população sobre a Covid-19 e atender pessoas que apresentem sintomas suspeitos.

- **Telefones fixos:**(77) 3429-3468/3429-3469/3429-3470
- **Celulares:**(77) 98834-9988 / 98834-9900 / 98834-9977 / 98834-9911 / 98856-4242 / 98856-4452 / 98856-3722/ 98825-5683/ 98834-8484
- **Call Center Noturno:**(77) 98856-3397/98856-5268

- **Call Center do Trabalhador de Saúde:**(77) 98856-3345 / 98809-2919 / 98809-2965